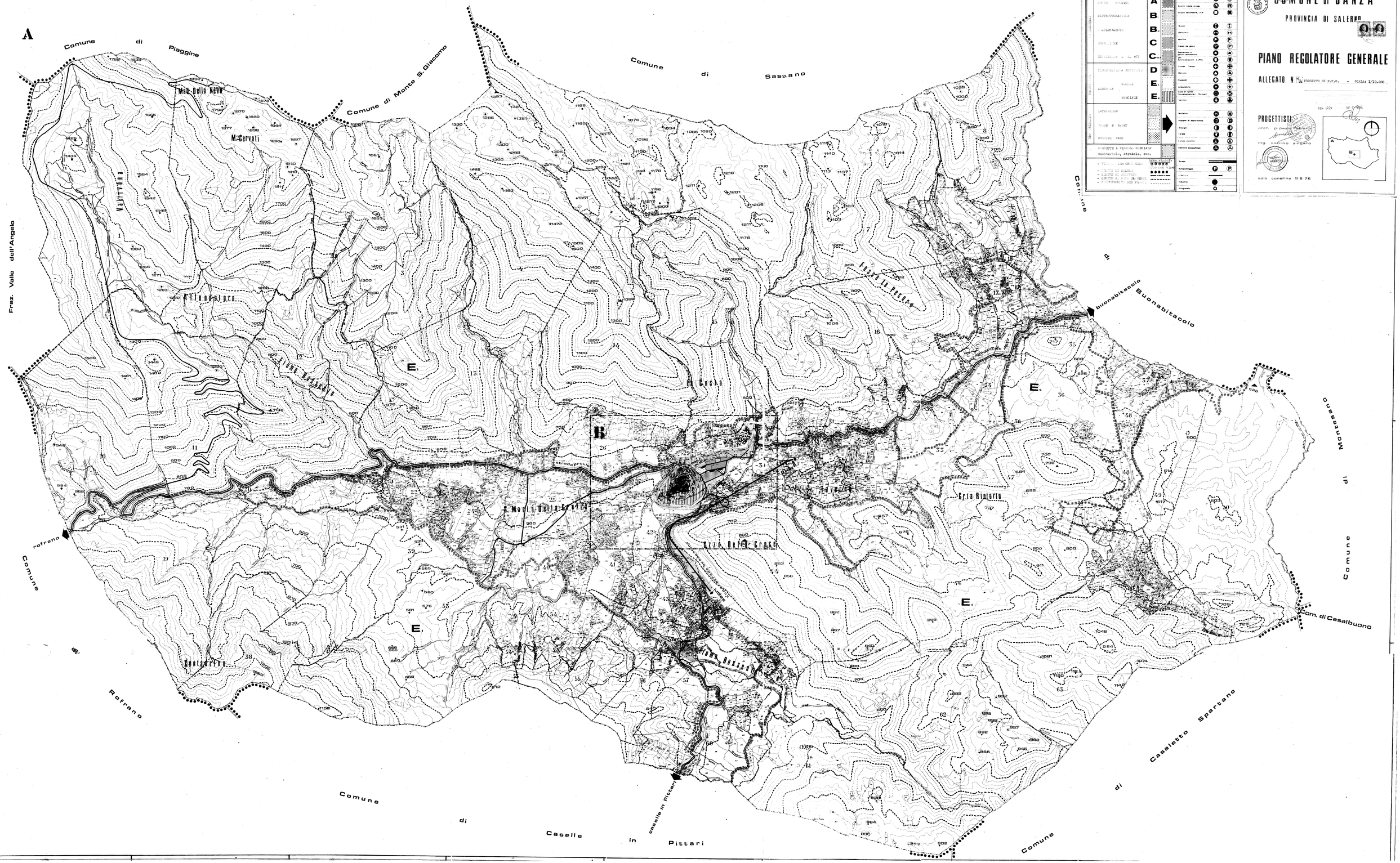
A
Comune di Piaggine
Comune di Monte S. Giacomo
Comune di Sassano
Comune di Montesano
Comune di Casalbuono
Comune di Casaletto Spartano
Comune di Caselle in Pittari
Comune di Rofrano
Frez. Valle dell'Angelo
Mte. Della Neve
M.te Cervati
Valfrenna
Attanasiuca
Fiume Bussento
Fosso la Pecora
Buonabitacolo
buonabitacolo
Costa
Grta Rinaria
Grta Della Grotta
S. Marco Della Brezza
Rofrano
rofrano
Caselle in Pittari
B
E
LEGENDA
ZONE
A
B
B1
C
C1
D
E
E1
ORIGINALE
COMUNE di SANZA
PROVINCIA DI SALERNO
PIANO REGOLATORE GENERALE
ALLEGATO N° 2 PROGETTO DI P.R.G. - SCALA: 1/10.000
PROGETTISTI
arch. g. paolo fabbrini
ing. sabino ungaro
sala consilina 9 8 76