PUC
COMUNE DI SERRAMEZZANA
PIANO URBANISTICO COMUNALE

Sindaco
Dott.ssa Anna Acquaviva

Responsabile dell'Ufficio Tecnico comunale
Ing. Angelo Malandrino

Progettista incaricato
KUMEA

consulente scientifico
prof. arch. Fabrizio Mangoni di Santo Stefano

KUMEA srl
amministratore unico
dott. Giancarlo Pica

direttore tecnico
Ing. Francesco Rummo

TAV. 2.1.1
STRALCIO
AMBITI TERRITORIALI OMOGENEI

Gruppo pedologico	Gruppo agronomico	Piano di zonizzazione acustica
Geol. Antonio Corrado	Progetto Verde Sas Coop. a r.l. Agr. Fabrizio Cerdola Gambino Dott. Francesco Sarnicola	KUMEA s.r.l. arch. Giuseppe Bruno

DATA: LUGLIO 2019	File: SRMZ-2.1.sqp	Release 1.0	Rapporto 1:2000

Legenda

- Comune di Serramezzana

SISTEMA NATURALE E RURALE - NTA - PARTE I - art. 22
- SP - Spazi aperti naturali di protezione (NTA - art. 29)
- EP - Aree agricole di protezione (NTA - art. 29)
- SEP - Spazi naturali di riconversione agricola (NTA - art. 30)

SISTEMA INSEDIATIVO - NTA - PARTE II - art. 31
- IA - Tessuti insediativi storici (NTA - art. 32)
- BI - Tessuti urbani consolidati dei nuclei collinari interni (NTA - art. 33)
- E5 - Aree perturbane di salvaguardia della morfologia insediativa degli abitati (NTA - art. 34)
- EA - Aree perturbane di tutela (NTA - art. 35)

ATTREZZATURE E SERVIZI DI LIVELLO SOVRACOMUNALE (NTA - art. 36)
- AT1 - Parco fluviale dei mulini

ATTREZZATURE E SERVIZI PUBBLICI DI INTERESSE LOCALE (NTA - art. 37)
- AL1 - Aree per attrezzature di interesse comune esistenti (NTA - art. 38)
- AL2 - Aree per l'istruzione (NTA - art. 39)
- AL3 -Aree per parcheggi (NTA - art. 40)
- AL4 - Aree per spazi pubblici attrezzati a parco e per il gioco e lo sport (NTA - art. 41)

SISTEMA PRODUTTIVO - NTA - PARTE III
- SI - Aree destinate ad attività artigianali esistenti (NTA - art. 42)

SISTEMA INFRASTRUTTURALE A RETE - NTA - PARTE IV
- Rete infrastrutturale esistente da potenziare (NTA - art. 44)
- Percorsi e sentieri (NTA - art. 45)

SISTEMA INFRASTRUTTURALE AREALE - NTA - PARTE V
- IT - Impianti tecnologici (NTA - art.46)
- IC - Impianto cimiteriale (NTA - art. 47)
- Fascia di rispetto cimiteriale

AREE POTENZIALMENTE TRASFORMABILI
- AT - Aree di trasformazione urbanistica di nuovo impianto e completamento (NTA - art. 48)

Piano del Parco - Parco Nazionale del Cilento, Vallo di Diano e Alburni
- Zona D (art. 6 - Piano del Parco)
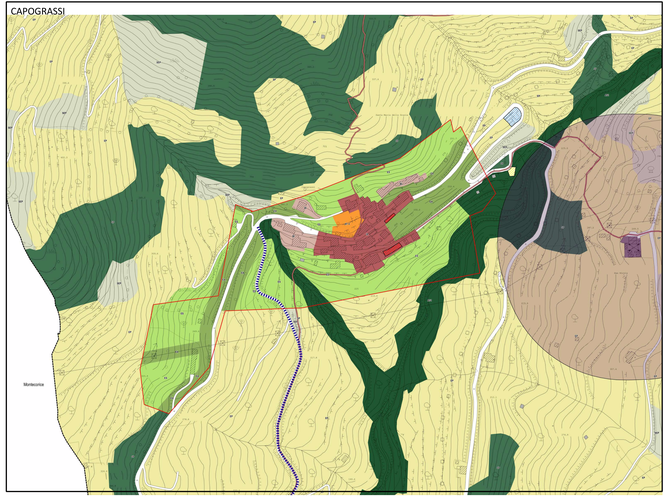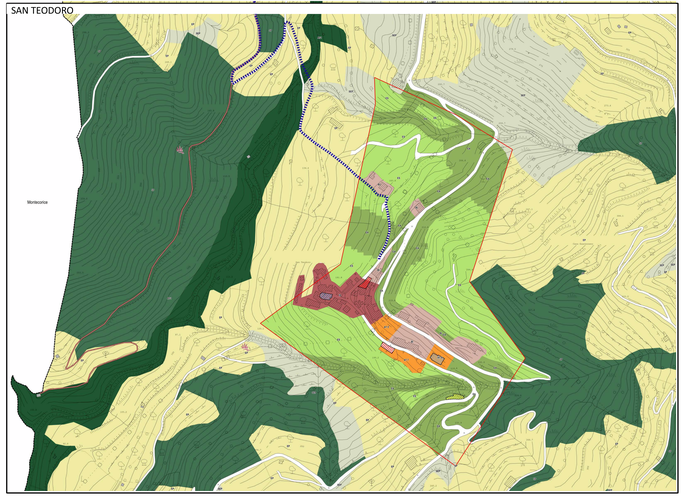
Sistema di riferimento cartografico:
WGS-84 / UTM zone 33N
Base: carta di Agro 10k
CTR(p)n