PUC

PIANO URBANISTICO COMUNALE

ai sensi della L.R. 16/2004 e del Regolamento di attuazione per il governo del territorio 5/2011 e ss.mm.ii.

PRELIMINARE DI PIANO

SINDACO
RAG. ANGELO SERRA

RESPONSABILE DEL PROCEDIMENTO
GEOM. MICHELE CHIRICO

UFFICIO DI PIANO
PROGETTISTI
ARCH. PIAN. TERR. FRANCESCO ABBAMONTE
ARCH. PIAN. TERR. ROBERTO MUSUMECI

COMUNE DI LAUREANA CILENTO
PROVINCIA DI SALERNO
REGIONE CAMPANIA

TAV 1.4.2 B

ANALISI DEI TESSUTI INSEDIATIVI

file:LAU/PUC-QC-1_4_2.qgs | release:1.0 | scala 1:5.000

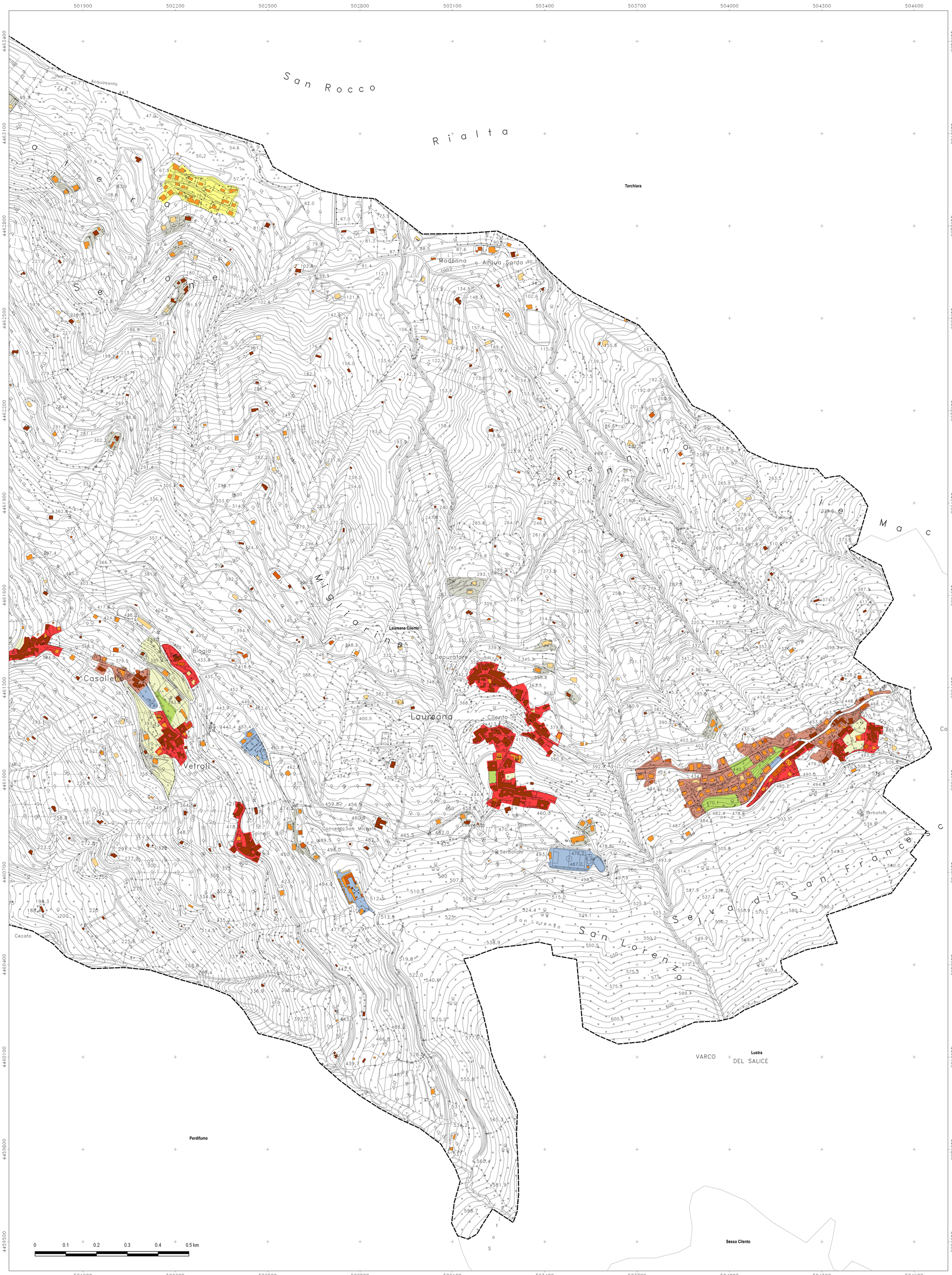

Legenda

- Comune di Laureana Cilento (ISTAT 2019)

Classificazione degli insediamenti

- Insediamenti storici
- Insediamenti prevalentemente compatti e/o saturi
- Aggregati prevalentemente di recente formazione
- Aggregati extraurbani sparsi
- Insediamenti industriali e artigianali
- Servizi per la collettività
- Aree naturali periurbane intercluse
- Aree agricole periurbane intercluse

Stratificazione storica dell'edificato

- Edifici al 1904 (fonte: Catasto)
- Edifici al 1956 (fonte: Volo storico IGM)
- Edifici al 1988 (fonte: Ortofoto IGM)
- Edifici al 2011 (fonte: CTR2011)

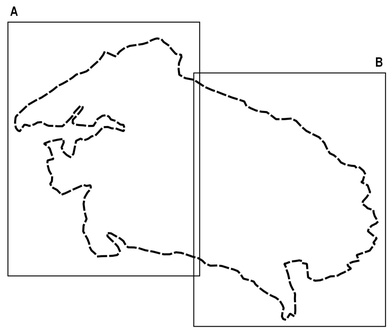

N

Sistema di riferimento cartografico
WGS 84 - UTM - Fuso 33N
Base Cartografica:
CTR 2011