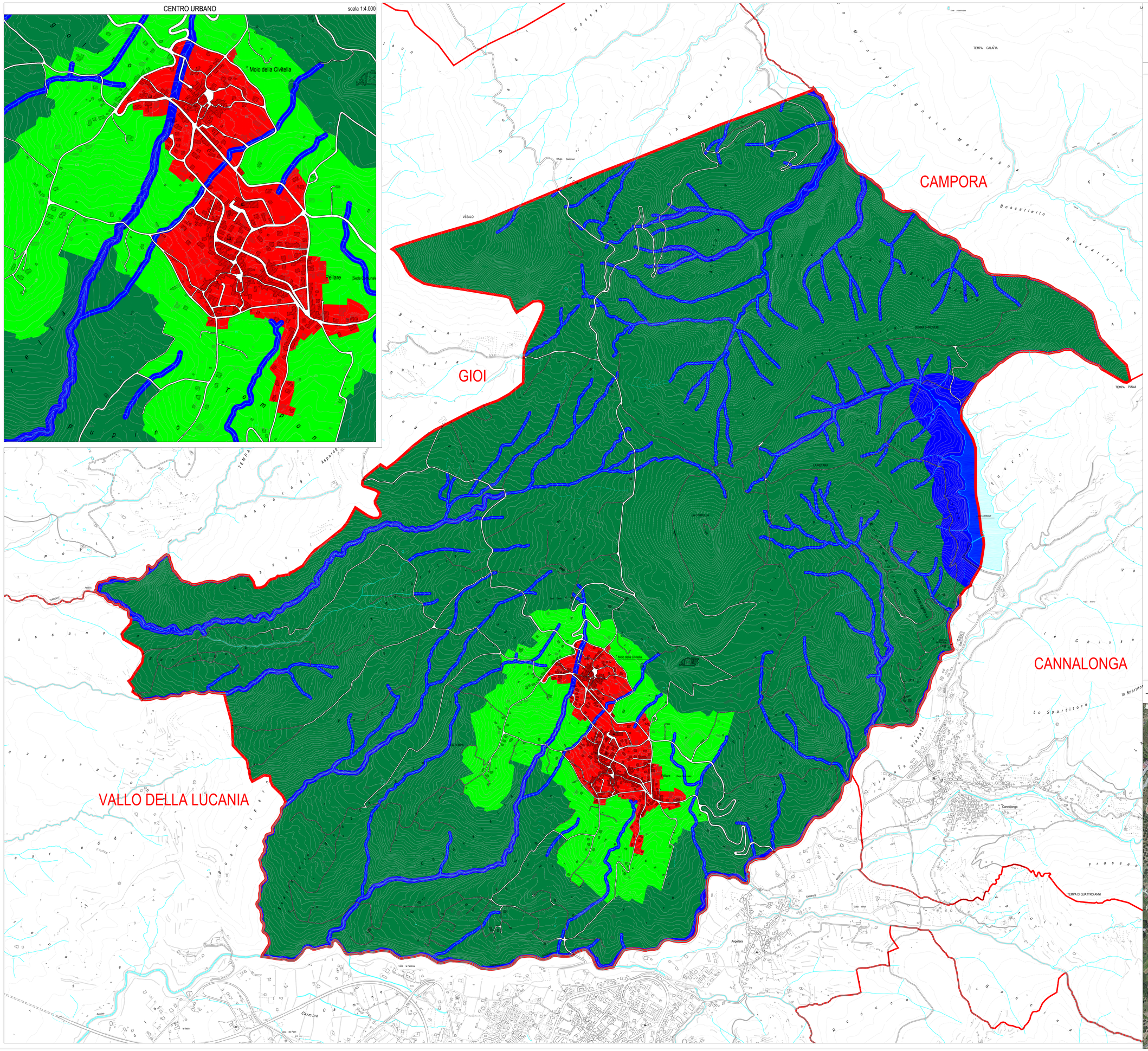


Confini comunali Moio della Civitella
Altri confini comunali
Edifici rilevati da CTR
Edifici rilevati da immagine satellitare

AMBITI DI EQUIVALENZA

Consolidato - 0,60 mq/mq
Periurbano - 0,25 mq/mq
Extraurbano - 0,10 mq/mq
Fasce fluviali - 0,00 mq/mq

BASE CARTOGRAFICA: CARTA TECNICA REGIONALE 2004
PROIEZIONE: UTM - FUSO 33: DATUM: WGS 84

# legenda

**Contributi specialistici**
AMBITUR
Ingegnere Giacomo CARISTI

**Zonizzazione Acustica**
Tecnico Acustico Rocco TASSO

**Valutazione Ambientale Strategica**
Architetto Antonio OLIVIERO

**Studio Geologico Tecnico**
Geologo Ugo UGATI

**Studio Agronomico**
Agronomo Antonio MASTO

**Progettisti**
Architetto Antonio OLIVIERO
Ingegnere Renato CRISTIANO
Architetto Emanuele PACIFICO

**Il Responsabile del Procedimento**
geometra Angelo STIFANO

**Il Sindaco**
Enrico GNARRA

**Il Segretario Comunale**
Maria Gabriella RUGGIERO

**Adozione**

**Approvazione**

COMUNE DI MOIO DELLA CIVITELLA (SA)

Piano Urbanistico Comunale (PUC)
Legge Regionale n. 16/2004 "Norme sul governo del territorio"

Disposizioni Strutturali
CARTA DEGLI AMBITI DI EQUIVALENZA

Maggio 2017 - DEF

TAV. 8.2

Elaborato 08
scala 1:7.000