



COMUNE DI SCAFATI

Provincia di Salerno

Croce al Valor Militare e Medaglia D'Oro alla Resistenza

PIANO URBANISTICO COMUNALE

ai sensi della L.R.16/2004, così come modificata dalla L.R. 5/2024, e del Regolamento n.5/2011

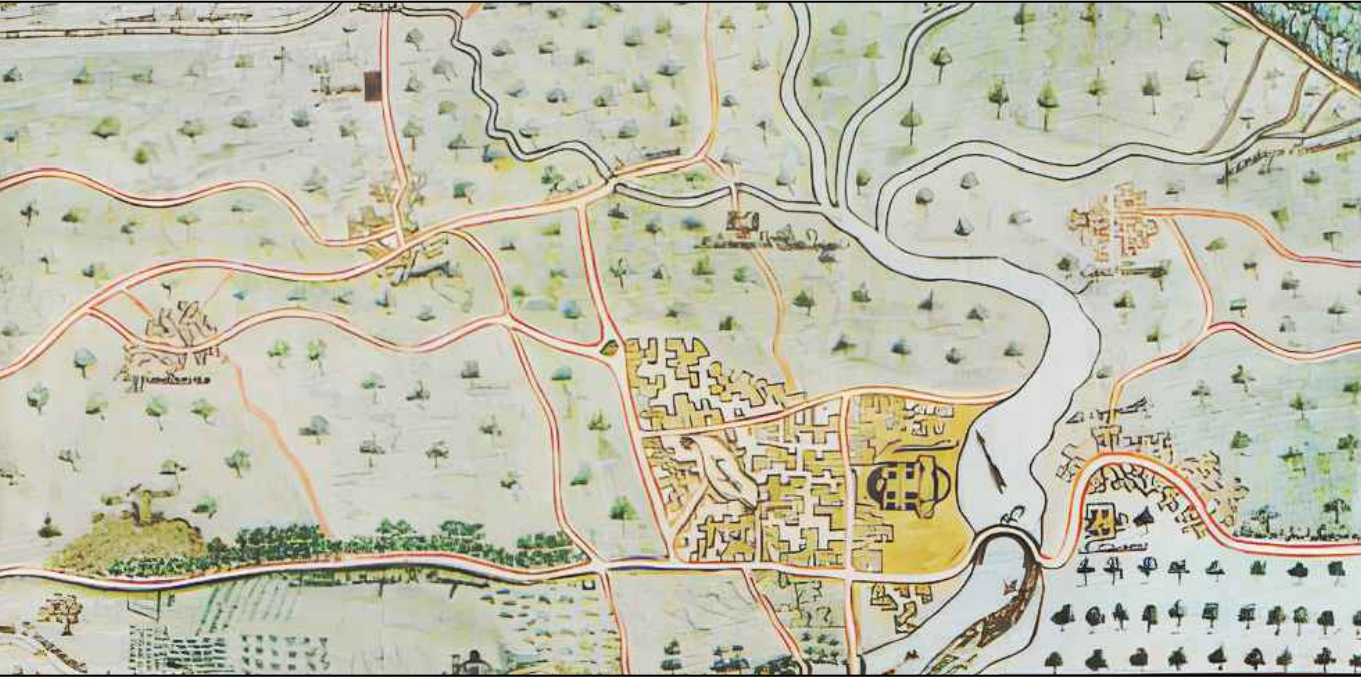

PRELIMINARE PUC
QUADRO CONOSCITIVO
PIANO TERRITORIALE DI
COORDINAMENTO

elaborato	TAV. 1.2.2.c
scala	
data	giugno 2024
egg.	luglio 2024

SINDACO
dott. **Pasquale ALIBERTI**
CONSULENZA TECNICA
SCIENTIFICA E SUPPORTO AL RUP
arch. **Stefania CAIAZZO**
RUP E PROGETTISTA DEL PIANO
arch. **Gino DI DONNA**

SETTORE IV - URBANISTICA PIANIFICAZIONE E SVILUPPO DEL TERRITORIO ● UFFICIO DI PIANO
geom. Vincenzo ACANFORA - geom. Ciro ALFANO - geom. Antonio AMMIRATI - geom. Marcello APUZZO
geom. Gabriele AQUINO - ing. Guido FAIELLA - geom. Gianluca FIENGA - arch. Erika IZZO
geom. Alfonso MARINOLA - geom. Ferdinando VICIDOMINI - arch. Mario VISIONE

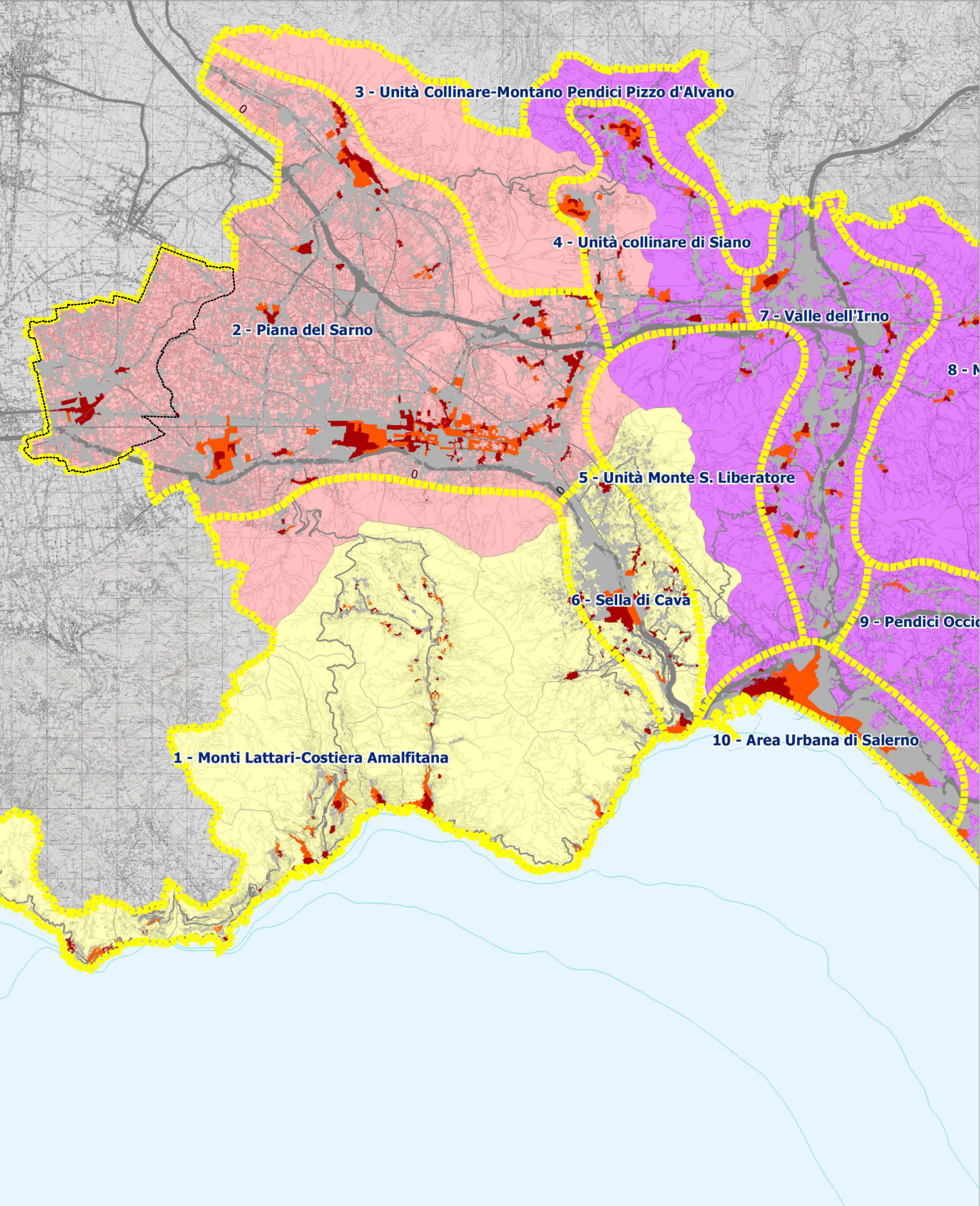

GLI AMBITI IDENTITARI E UNITÀ DI PAESAGGIO

Gli Ambiti identitari	
	L'AGRO NOCERINO-SARNESE
	LA COSTIERA AMALFITANA E CENTRALITA' DI CAVA DE' TIRRENI
	L'AREA METROPOLITANA DI SALERNO, VALLE DELL'IRNO, PICENTINI
	LA CITTA' DEL VALLO DI DIANO
	L'ALTO MEDIO SELE TANAGRO E GLI ALBURNI NORD OVEST
	IL CILENTO, CALORE, ALENTO, MINGARDO, BUSSENTO E ALBURNI SUD EST
	LA PIANA DEL SELE
Ipotesi di articolazione in Unità di Paesaggio	
	Unità di paesaggio
Componenti del sistema insediativo	
	Insedimenti urbani e rurali al 1870
	Insedimenti urbani e rurali al 1956
	Viabilità primaria e principale
	Viabilità secondaria
	Viabilità locale
	Ferrovie
	Limiti amministrativi