COMUNE DI NOVI VELIA (SA)

Disposizioni Strutturali

Piano Urbanistico Comunale
Art. 23 L.R. Campania 22.12.2004 n° 16

Azioni Strategiche

CARTA DELL'USO AGRICOLO DEL SUOLO

P.U.C.

Rev.: r1 - marzo 2017

P.r1.B.08

PROGETTO PRELIMINARE

Leganda

CARTOGRAFIA

- Confini Comunali
- Fabbricati
- Rete Idrografica
- Pozzo
- Elettrodotto
- Perimetro S.I.C. IT8050030

CARTA DELL'USO AGRICOLO DEL SUOLO (C.U.A.S.)

- Ambiente urbanizzato e superfici artificiali
- Aree a pascolo naturale e praterie di alta quota
- Aree a ricolonizzazione artificiale
- Aree con vegetazione rada
- Boschi di latifoglie
- Cespuglieti ed arbusteti
- Oliveti
- Prati permanenti, prati pascoli
- Sistemi colturali a particelle complesse

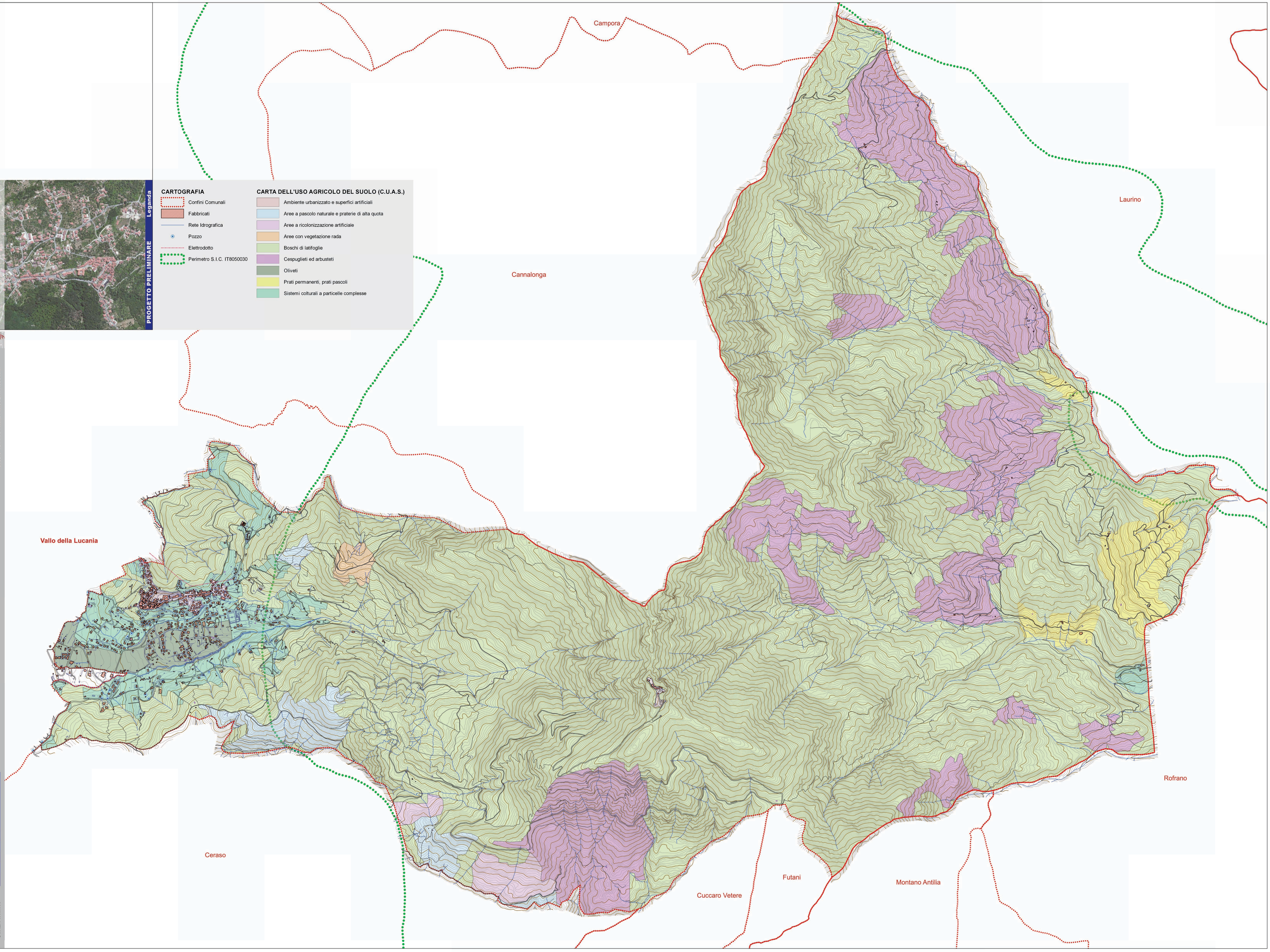

STUDIO TECNICO ARCH.A PROGETTI ASSOCIATI

SCALA 1:10.000

0.5 0 0.5 km

IL SINDACO
Avv. maria RICCHIUTI

IL SEGRETARIO COMUNALE
Avv. Ugo ALLOCATI

AUTORITA' PROCEDENTE
R.U.P. Geom. Mario DE CESARE

AUTORITA' COMPETENTE VAS
R.U.P. Arch. Domenico CONTI

PROGETTISTI

A.T.P.
Arch. Edmondo SCARPA - Capogruppo mandatario
Arch. Juan Carlos LOFFREDO
Arch. Stefania MARINO
Dr. Agr. Carlo VALERIO - C.U.A.S.

G.I.S.
Arch. Edmondo SCARPA

V.A.S. - V.INC.A.
Arch. Edmondo SCARPA
Arch. Juan C. LOFFREDO
Arch. Stefania MARINO

C.U.A.S.
dr. Agr. Carlo VALERIO

CONTRIBUTI SPECIALISTICI
Arch.a Progetti Associati