## LEGENDA

### CRINALE

- Crinale Collinare
- Crinale Montuoso

### VERSANTE

- Valle alluvionale
- Piedimonte
- Piedimonte di valle tettono-carsica
- Versante Collinare
- Versante Montuoso
- Rilievo collinare
- Rilievo isolato

### Processi di Versante

- Frana
- Talus detritico sospeso
- Conoide recente
- Conoide antica
- Superficie erosionale
- Superficie terrazzata in roccia

**Forme Carsiche**

- Doline e campi carsici
- Spianata intramontana carsica

**Forme Strutturali**

- Forra
- Conca intramontana
- Versante di faglia di I generazione
- Versante di faglia di II generazione
- Versante di linea di faglia
- Faccetta triangolare
- Versante di strato

### FONDOVALLE

- Piana alluvionale

- Alveo incanalato
- Fascia di piana alluvionale di I ordine
- Fascia di piana alluvionale di II ordine
- Fascia di piana alluvionale di III ordine
- Fascia di piana alluvionale di IV ordine
- Terrazzo fluviale antico

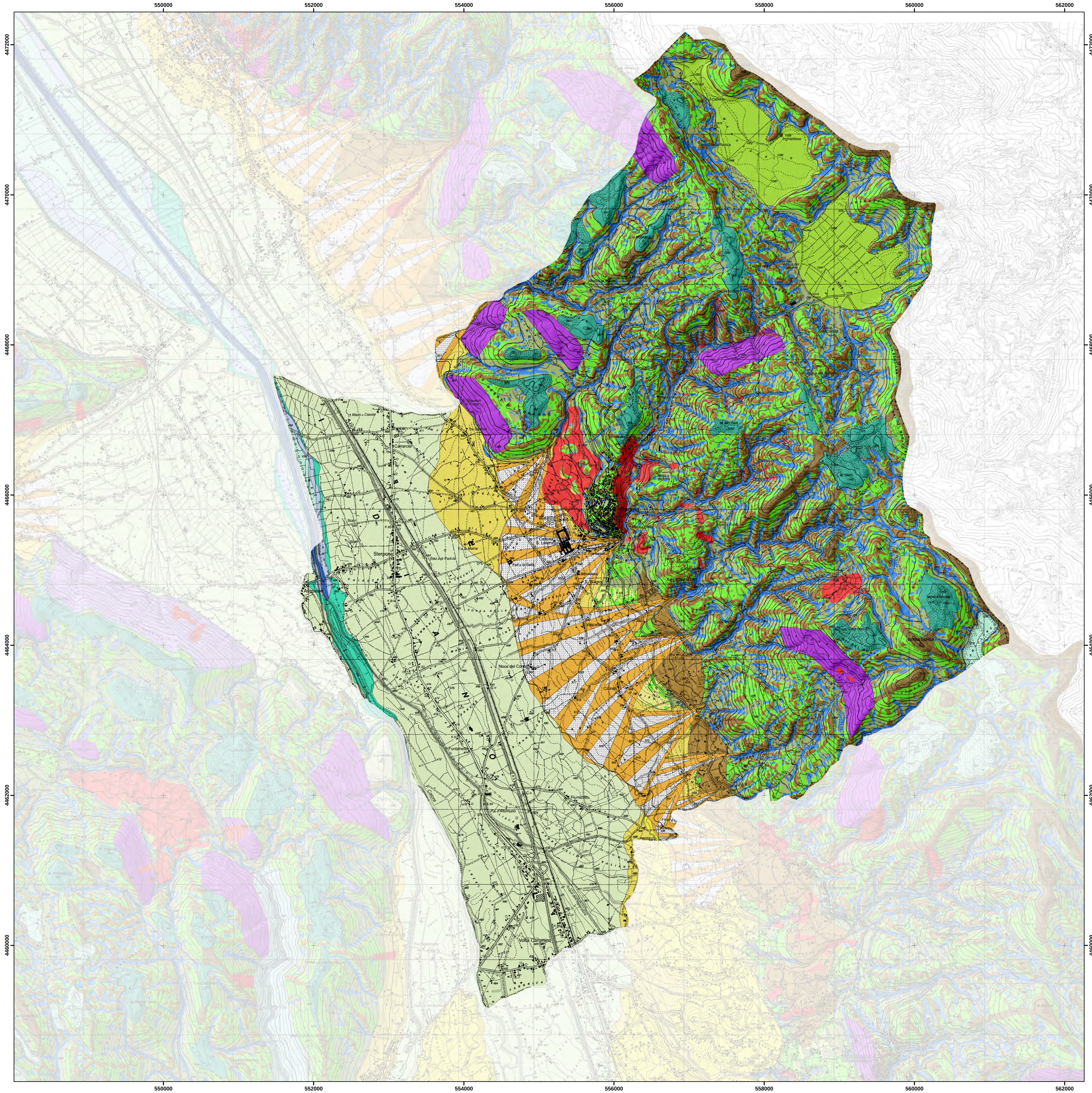


P.U.C. COMUNE DI PADULA

# COMUNE DI PADULA (SA)
# P.U.C. PIANO URBANISTICO COMUNALE

L.R. 16/2004 e ss. mm. ii. - D.G.R. n°834/2007
Regolamento di Attuazione N° 5 del 04.08.2011 – BURC nn. 53 del 08.08.2011

## *PROGETTO PRELIMINARE DI PIANO*

approvato con D.G.C. n° ___ del ___/___/2016


***Gruppo di progettazione interno UTC:***
***Ing. Michele Tamburini*** *(Capogruppo Progettazione)*
***Dott. Angelo D'Aniello*** *(R.U.P.)*

***Consulenti esterni:***
*Aspetti Geologici:* ***Dott. Vincenzo Siervo***
*Aspetti Naturalistico-Ambientali:* ***Dott. Salvatore Malatino***
*Aspetti GIS e supporto al R.U.P.:* ***Ing. Antonella Cartolano***
*VAS - VI:* ***Ing. Attilio De Nigris***


| *N° ELABORATO* | *ELABORATO* | *DATA* |
|---|---|---|
| **2 G** | **INQUADRAMENTO GEOMORFOLOGICO** | **Marzo 2017** <br> *SCALA* <br> **1 : 25.000** |

**TAV. 1**

**INQUADRAMENTO GEOMORFOLOGICO**
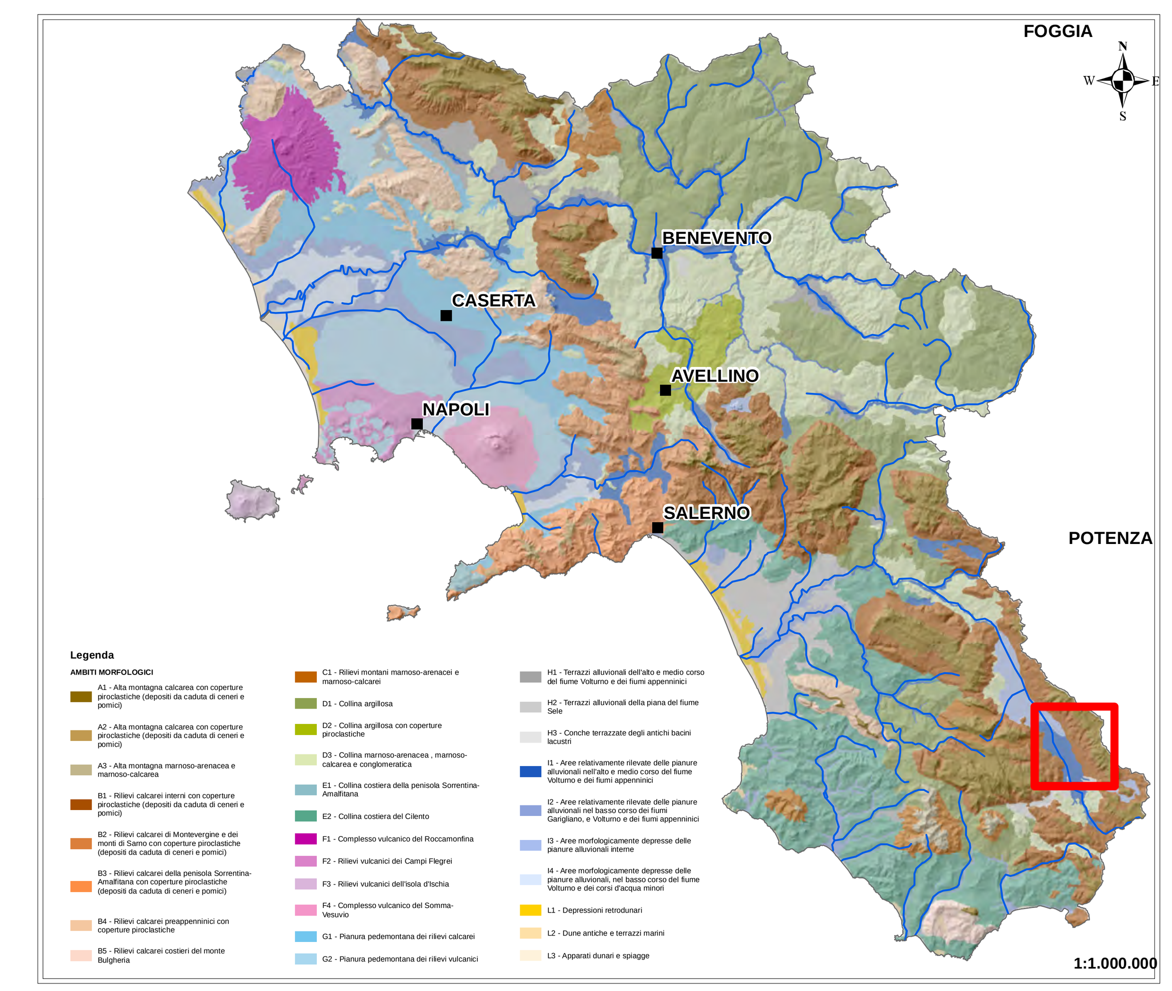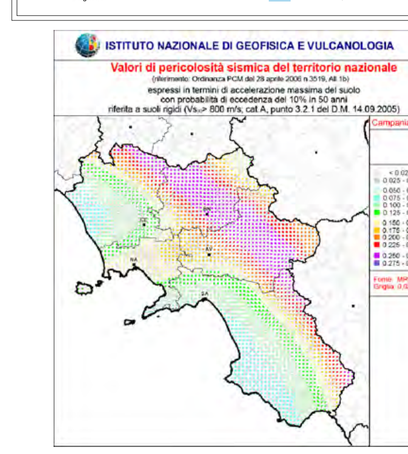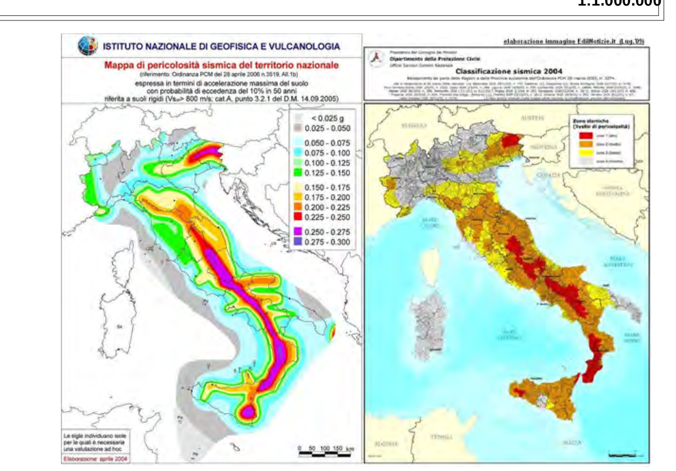
**SCALA 1 : 25.000**