COMUNE DI SIANO
(Provincia di Salerno)

PIANO URBANISTICO COMUNALE 2005

Adozione: deliberazione di Consiglio Comunale n° 6 del 05/.04.06
Approvazione: deliberazione di Consiglio Comunale n° 39 del 03.11.08
deliberazione di Giunta Provinciale n° 429 del 19.11.08

Progetto: prof. ing. Marcello Vittorini

Il sindaco:
Dott. Giorgio Marchese

L'assessore all' urbanistica:

Il dirigente tecnico:
Dott. Ing. Luigi Lucariello

Il Segretario Generale:
Dott. Carmine Giovanni Imbimbo

Elaborato: Rettifica Cartografia
DISCIPLINA DEL TERRITORIO COMUNALE
con le modifiche delle prescrizioni grafiche in coerenza alle modifiche con le N.T.A. delle osservazioni accolte dal C.C. e da quelle oggetto di rilievi in sede di conferenza di servizio tenutasi ai sensi dell'art. 24 comma 6 della L.R. 16 / 04 .

P4

Scala 1:2000	data: 18 Maggio 2006	Agg.to: Ottobre 2008 Agg.to: Agosto 2023	

LEGENDA

Aree di particolare interesse culturale

- **A1:** edifici o parti di essi e complessi notificati e vincolati ai sensi della legge n°1089/39, o ad essi assimilabili — art. 14
- **A2:** edifici e complessi che non presentano caratteri di particolare rilevanza, che costituiscono in larga parte il tessuto edilizio consolidato — art. 15
- **A3:** aree di pertinenza, giardini ed orti — art. 16
- Perimetro insediamenti storici di recupero urbanistico ed edilizio

Aree a destinazione prevalentemente residenziale

- **B:** zone edificate esistenti — art. 19
- **C:** zone di espansione, comparti di nuovo impianto — art. 20
- Perimetro zone C soggette a P.U.A.

Aree destinate prevalentemente ad attività produttive

- **D1:** zone industriali, artigianali e commerciali esistenti, di integrazione e di completamento — art. 22
- **D2:** zone industriali, artigianali e commerciali disciplinate da P.I.P. vigente — art. 23
- **M:** Mista di riqualificazione industriale — art. 24
- Perimetro P.I.P.

Aree a destinazione agricola

- **E1:** zona agricola di tutela ambientale — art. 27
- **E2:** zona agricola produttiva — art. 27

Aree per servizi ed attrezzature

- **F:** zone per attrezzature pubbliche e di uso pubblico di interesse generale — art. 30
- **Q:** viabilità esistente — art. 31
- **Q:** viabilità di progetto — art. 31
- **Q:** opere di difesa dell'abitato esistenti e di progetto: canali — art. 31
- **Q:** opere di difesa dell'abitato esistenti e di progetto: vasche — art. 31
- **G:** zone destinate ad attrezzature pubbliche urbane e di quartiere — art. 32
- **H1:** zone destinate al verde privato — art. 35
- **H2:** zone destinate a verde e attrezzature sportive private — art. 36
- **H3:** zone destinate ad attrezzature sanitarie e di assistenza — art. 37
- **I:** zone miste per la creazione di luoghi centrali di iniziativa pubblica — art. 33
- Perimetro zone I soggette a P.U.A.

Aree di tutela e salvaguardia del patrimonio naturale e per la sicurezza del territorio e degli insediamenti

- **P1:** aree di particolare interesse paesistico e ambientale (Bosco Borbone) — art. 39
- Perimetrazione delle aree ad elevato rischio, "linea rossa"
- Fascia di rispetto dei canali e delle vasche — art. 40
- Limite area di rispetto pedemontano — art. 40
- Limite area di rispetto cimiteriale — art. 40
- Limite comunale

Elenco dei servizi e delle attrezzature

AN	Asilo nido	CC	Municipio
Sm	Scuola materna	CM	Cimitero
SE	Scuola elementare	VP	Verde pubblico
SM	Scuola media	AS	Attrezzature sportive
SU	Scuola superiore	M	Mercato
AR	Servizi ed attrezzature religiose	PR	Parco dei ragazzi
IT	Impianti tecnologici dei servizi pubblici	P	Parcheggi
AP	Amministrazione e servizi pubblici	VR	Verde religioso

Attrezzature esistenti — Attrezzature di progetto

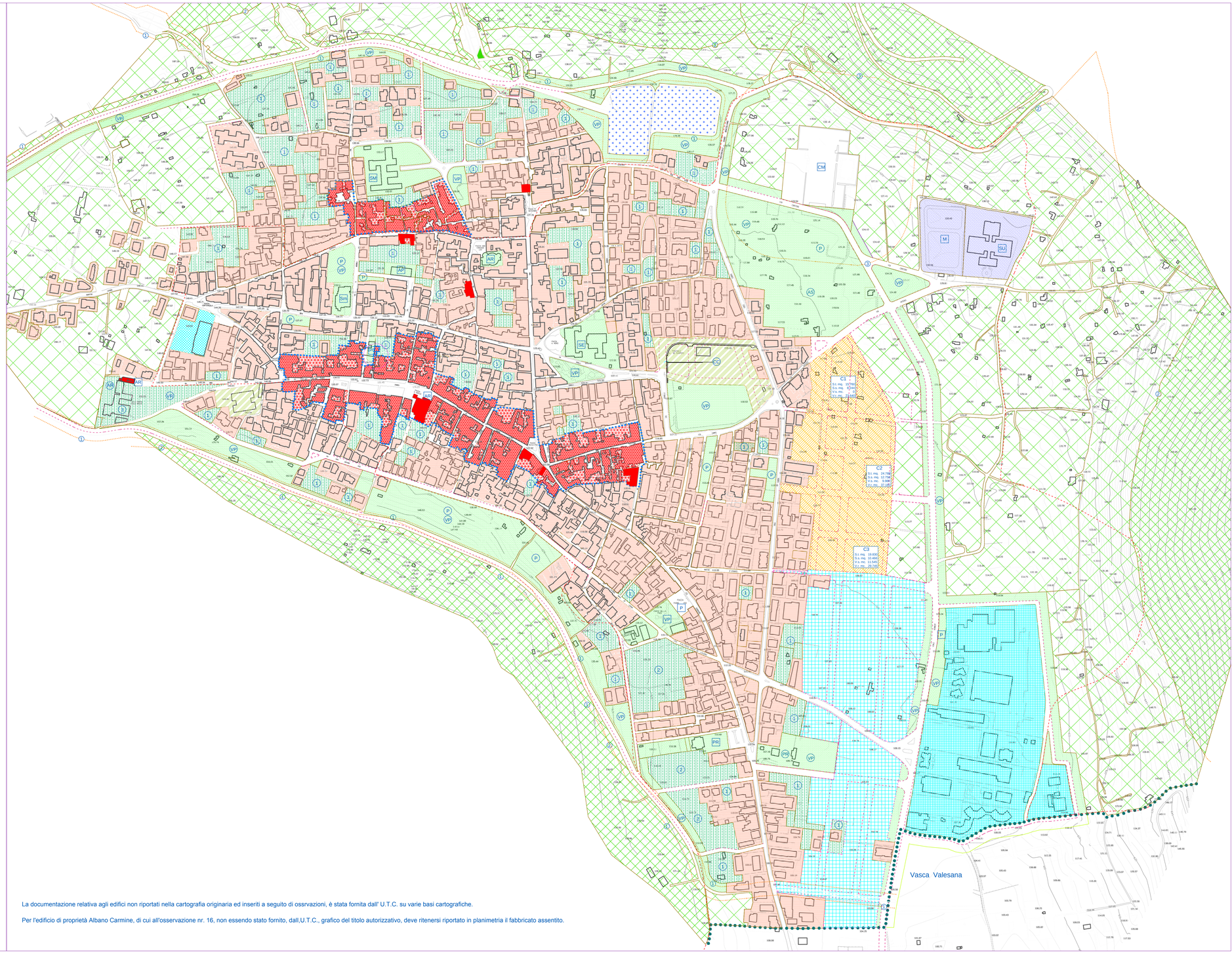

La documentazione relativa agli edifici non riportati nella cartografia originaria ed inseriti a seguito di ossrvazioni, è stata fornita dall' U.T.C. su varie basi cartografiche.

Per l'edificio di proprietà Albano Carmine, di cui all'osservazione nr. 16, non essendo stato fornito, dall,U.T.C., grafico del titolo autorizzativo, deve ritenersi riportato in planimetria il fabbricato assentito.