LEGENDA

Confine comunale

SISTEMA INFRASTRUTTURALE

RETE CINEMATICA

- Linea ferroviaria
- Stazione ferroviaria/polifunzionale
- Strada statale SS6 Casilina
- Strada statale 6 Dir
- Strada statale in galleria (SS6 Dir)

Viabilita' esistente da adeguare e integrare

- Nuova viabilita'
- Viabilita' esistente
- Recepimento progetto rotatoria SS 6 "Casilina" e SS6 dir "via Casilina"
- Porta della città
- Porta dell' Adriatico

Viabilità lenta

- Piazze - Larghi - Scale - Camminamenti
- Sentieri - mountain bike
- Rete ciclabile
- Marciapiedi e percorsi pedonali
- Sovrappasso pedonale
- Aree archeologiche (Vedasi Art. 31 NTA)
- Albero monumentale

INFRASTRUTTURE TECNOLOGICHE

- Serbatoio idrico
- Rete gas
- Depuratore

SISTEMA AMBIENTALE

AMBITI E ZONE DEL TERRITORIO RURALE E APERTO

- SIC Sito di Importanza Comunitaria
- Zona E1 Agricola ad elevata naturalita' di preminente valore paesaggistico
- Zona E2 Di preminente valore agronomico
- Zona E3 Invariante di tutela ecologica in ambito urbano ed extraurbano
- Rete idrografica e canali
- Corridoi ecologici

CRITICITA'

Rischio Frana

- AREA A RISCHIO MOLTO ELEVATO - R4
- AREA DI ALTA ATTENZIONE - A4
- Cava - recupero e riuso Art.83 NTA

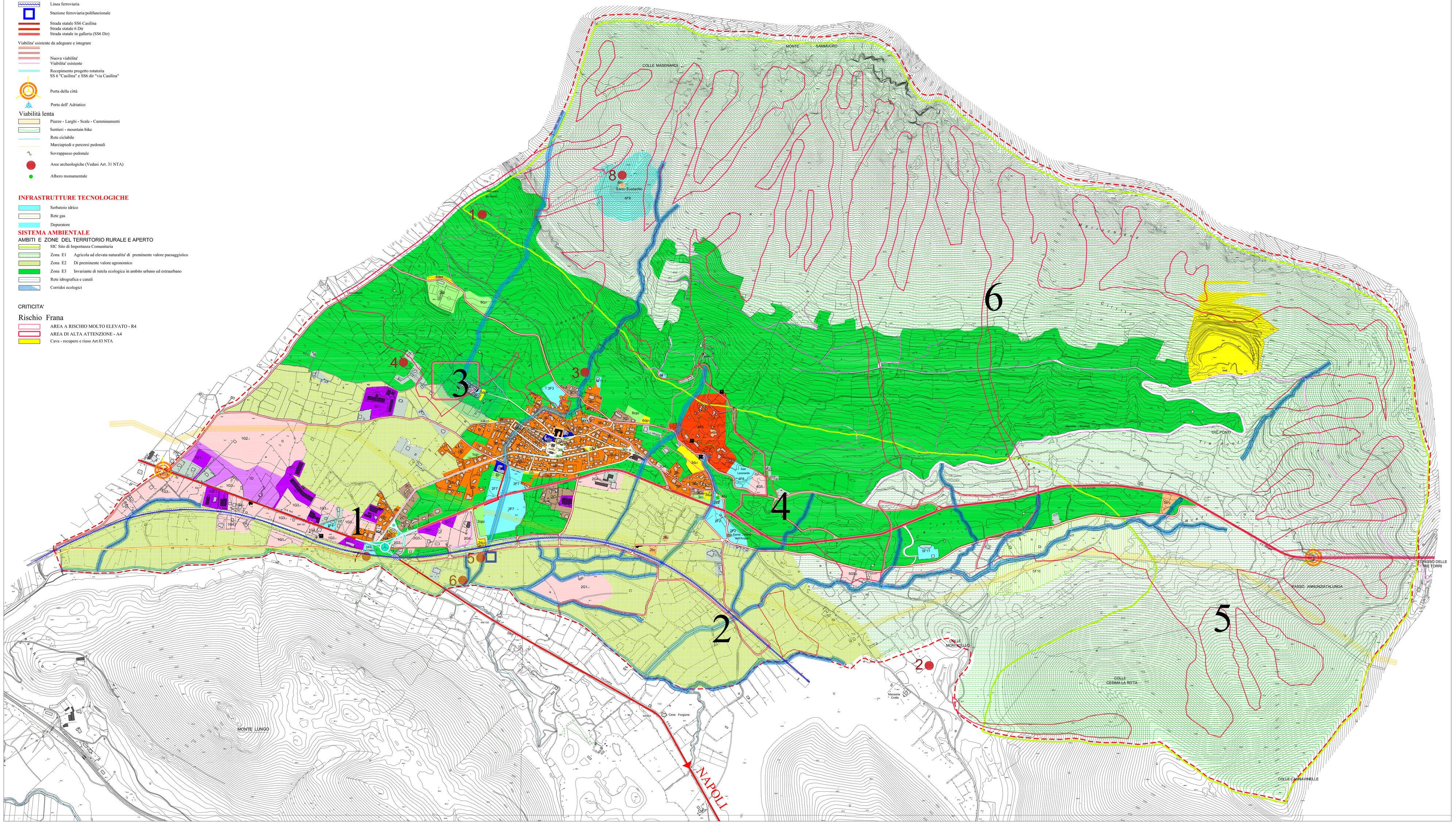
COLLE MAZZANIGO
MONTE CAMMARO
Chiesa di Santi Eustachio e Filippo
Santuario di S. Eustachio
Cimitero
Municipio
Scuola Elementare
Scuola Media
Chiesa di S. Antonio
Chiesa di S. Leonardo
Chiesa di S. Rocco