

ZONE TERRITORIALI OMOGENEE

Limite territorio comunale

ZONA A  
il tessuto di antico impianto

- ZONA A1 - NUCLEO STORICO DEI CASALI - CONSERVAZIONE  
Ambito di valore storico tradizionale da conservare e riqualificare
- ZONA A2 - MANIFATTI ISOLATI STORICI  
Ambito di valore storico tradizionale da conservare e valorizzare

ZONA B  
aree urbane insediate di moderna origine

- B1 - RESIDENZIALE NON COMPLETAMENTE PER LIMITI DI TRASFORMABILITÀ  
IMPOSTI DA PIANI SOVRAORDINATI E VINCOLI OPERANTI "OPE LEGIS"  
Ambito di valore storico e contemporaneo da recuperare e riqualificare
- B2 - RESIDENZIALE A SITUA PER QUANTITÀ DI VOLUME EDIFICATO  
Ambito di valore storico e contemporaneo da recuperare e riqualificare
- B3 - RESIDENZIALE DI COMPLETAMENTO  
Ambito di valore storico e contemporaneo da recuperare e riqualificare

ZONA C  
integrazione insediativa residenziale

- C - RESIDENZIALE DI ESPANSIONE  
Ambito integrabile da completare

ZONA D  
poli produttivi

- D1 - COMMERCIALE, INDUSTRIALE, ARTIGIANALE  
Ambito polifunzionale (produttivo, residenziale, terziario, ecc.)
- D2 - AREE INDUSTRIALI PRP  
Ambito di valore storico e contemporaneo da recuperare e riqualificare
- EspI - ZONE AGRICOLE E CONTINE DI CLUSTER PIANTATI DI SVILUPPO  
LOCALE CON VOCAZIONE PRODUTTIVA E ARTIGIANALE
- AstI - AREA DI SVILUPPO TURISTICO TERRITORIALE  
di iniziativa pubblica, privata o mista

ZONA E  
aree agricole

- E\_S - AREE AGRICOLE SPECIALI  
Ambito semi-urbanizzato al campo aperto (nuclei e aggregati)
- E\_B0 - Ambito agricolo con trasformabilità molto bassa (T0)
- E\_B1 - Ambito agricolo con trasformabilità bassa (T1)
- E\_B2 - Ambito agricolo con trasformabilità media (T2)
- E\_B3 - Ambito agricolo con trasformabilità alta (T3)

ZONA F  
servizi ed attrezzature d'interesse generale

- F1 - ZONE RECETTIVE TURISTICHE  
Attrezzature turistico-essenziali
- F2 - ATTREZZATURE E SERVIZI DI INTERESSE COLLETTIVO  
Attrezzature turistico-essenziali
- Aree di cura dimessa da riqualificare  
Aree di cura per le quali l'evoluzione del materiale è vincolato all'art. 24 (norma transitoria) delle Norme Tecniche di attuazione del PRP - Ambito II - Municipio del Taberno
- ATTREZZATURE E SERVIZI  
Attrezzature religiose  
Attrezzature ambili  
Parcheggi pubblici  
Spazi pubblici attrezzati  
Attrezzature sportive  
Attrezzature di interesse comune

SISTEMA DELLA MOBILITÀ

- Strada Statale SS. 372 Telesina  
Strada Provinciale  
Viabilità Primaria e principale  
Viabilità di progetto

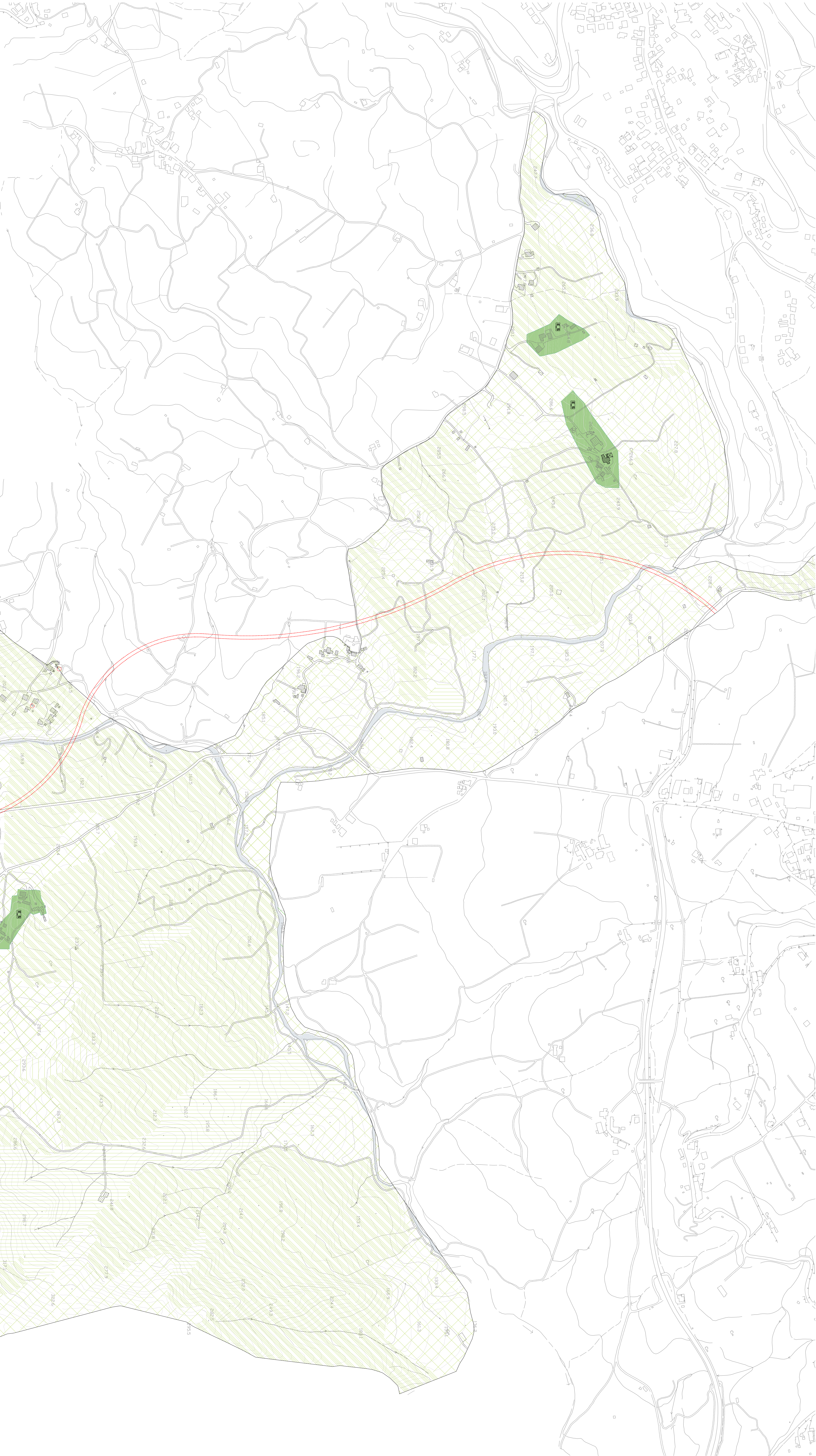

- Elaborati di testo
- Disposizioni Strutturali  
L.R. n. 10/94/22/2004 art. 10, comma 1, a tempo indeterminato
- Disposizioni Programmatiche  
L.R. n. 10/94/22/2004 art. 10, comma 1, a tempo indeterminato

edilizio DP\_04d

VITULANO

PIANO URBANISTICO COMUNALE  
L.R. n. 10/94/22/2004 art. 10, comma 1, a tempo indeterminato  
L.R. n. 10/94/22/2004 art. 10, comma 1, a tempo indeterminato  
L.R. n. 10/94/22/2004 art. 10, comma 1, a tempo indeterminato

Comune

CARTA DELLA ZONIZZAZIONE DEL TERRITORIO  
Stralcio 4: Pontenuto  
scala: 1:5000

coll. Francesco Marrazzo  
Disegno di Marrazzo

avr. Raffaele Scatizzi  
Disegno

avr. Raffaele Scatizzi  
Disegno

dis. avv. Domenico Botta

progetto urbanistico

dis. avv. Concetta Casano

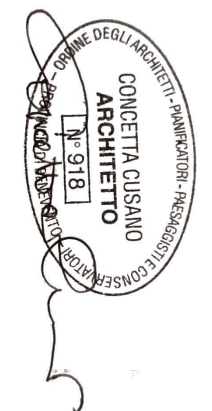
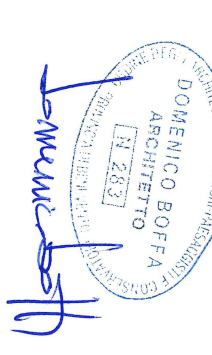

vedi a riprova

QUADRO D'UNIONE

