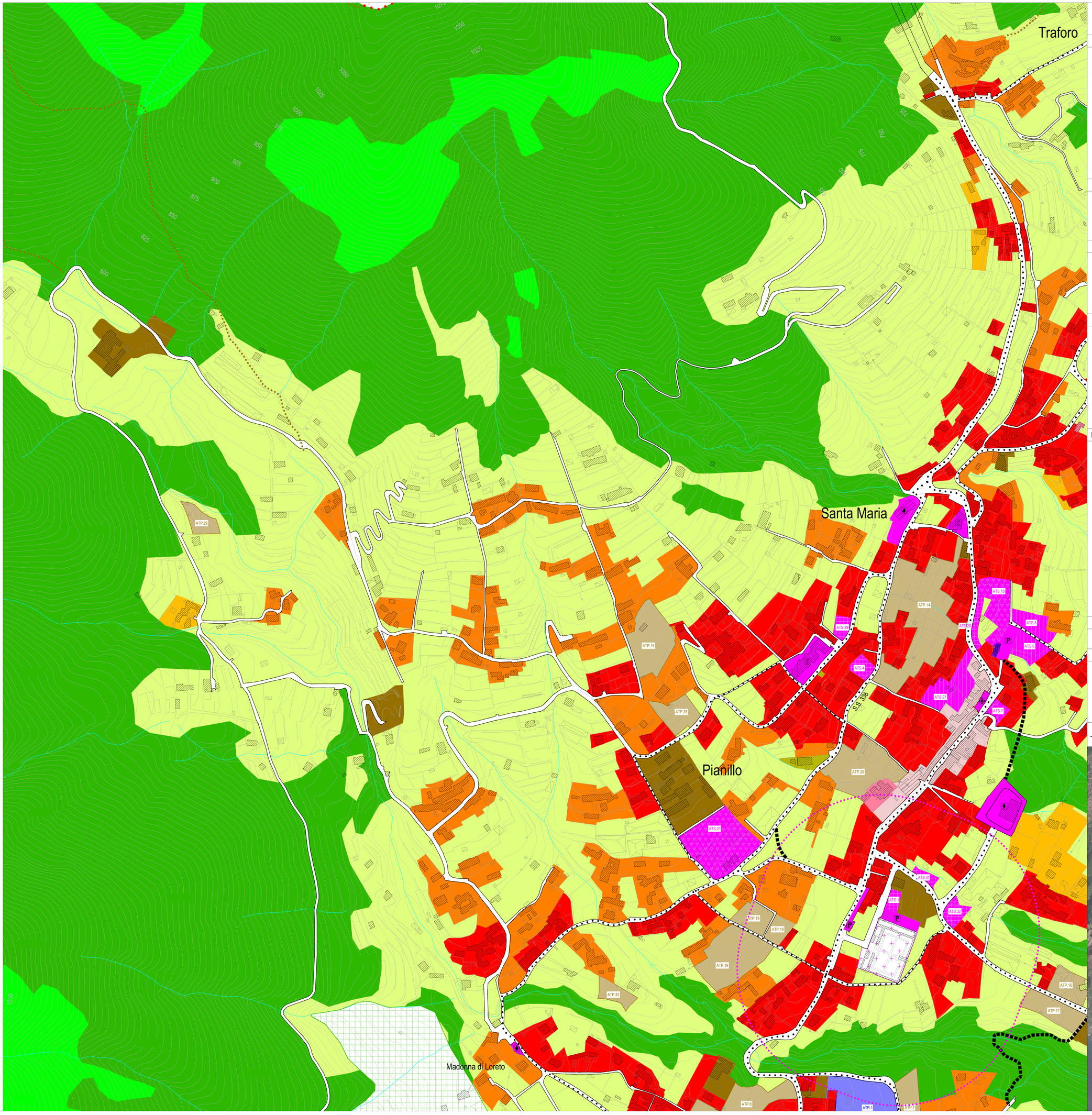

LEGENDA

- Confini comunali Agerola
- Altri confini comunali
- Edifici rilevati da CTR
- Edifici rilevati da Ortofoto Agea 2017

IL SISTEMA INSEDIATIVO E RELAZIONALE

- Centro storico (A)
- Insediamenti urbani prevalentemente consolidati (B1)
- Aree di consolidamento urbanistico e riqualificazione ambientale (B2)
- Aree di integrazione urbanistica e riqualificazione paesaggistica (B3)
- Luoghi delle grandi attrezzature delle città (F1)
- Luoghi centrali a scala urbana (F2)
- Impianto cimiteriale (F3)
- Fascia di rispetto cimiteriale
- Luoghi di uso pubblico a scala urbana (F4)

IL SISTEMA PRODUTTIVO

- Insediamenti produttivi (D1)
- Insediamenti commerciali (D2)
- Insediamenti turistico-ricettivi (D3)

IL SISTEMA NATURALE

- Aree ad elevata naturalità (E1.a)
- Parchi territoriali (E1.b)
- Aree agricole silvo-pastorali (E2)
- Aree agricole di particolare rilevanza paesaggistica (E3)

IL SISTEMA DEGLI AMBITI DI TRASFORMAZIONE

- Ambiti di Trasformazione Residenziale (ATR.n - C)
- Ambiti di Trasformazione Produttivi (ATP.n - D)
- Ambiti di Trasformazione Turistica (ATT.n - D)
- Ambiti di Trasformazione per Servizi per Attrezzature (ATS.n - F)
- Ambiti di Trasformazione per Servizi per l'Istruzione (ATS.n - F)
- Ambiti di Trasformazione per Servizi per Spazi Pubblici (ATS.n - F)
- Ambiti di Trasformazione per Servizi per Parcheggi (ATS.n - F)

IL SISTEMA DELLA MOBILITA' E DELLE INFRASTRUTTURE

- Viabilità esistente
- Viabilità da potenziare
- Viabilità di nuova realizzazione
- Sentieri e percorsi naturalistici da valorizzare
- Impianti tecnologici
- Impianti di distribuzione carburanti

LEGENDA DEI LUOGHI DELLE GRANDI ATTREZZATURE

- Attrezzature per l'istruzione superiore all'obbligo

LEGENDA DEI LUOGHI CENTRALI A SCALA URBANA

- Attrezzature di interesse comune
- Aree per l'istruzione
- Aree per spazi pubblici attrezzati a parco e per il gioco e lo sport
- Aree per parcheggi

N

Base cartografica: Carta Tecnica Regionale 2011
Proiezione: UTM - Fuso 33: Datum: WGS 84

Contributi Specialistici
Ingegnere Giacomo CARISTI

Progettazione
Ufficio misto PUC:
Geometra Giovanni MILANO
Geometra Beniamino BUONOCORE
Architetto Antonio OLIVIERO
Geologo Ugo UGATI

Il Sindaco
Tommaso NACLERIO

L'Assessore all'Urbanistica
prof. Luca MASCOLO

Il Responsabile del Procedimento
Architetto Pasquale ALFANO

Adozione
D.G.C. nr. 64 del 25/06/2021 così come modificato a seguito del recepimento delle osservazioni con D.G.C. nr. 116 del 18/10/2021

Approvazione

COMUNE DI AGEROLA (NA)

Piano Urbanistico Comunale (PUC)

Piano Programmatica
LA DISCIPLINA PROGRAMMATICA DEL PUC - PIANILLO

Giugno 2023 - V3

TAV. **D.2/B**

Elaborato D
scala 1:2.000