Il Piano Territoriale Regionale

SCALA 1:100.000

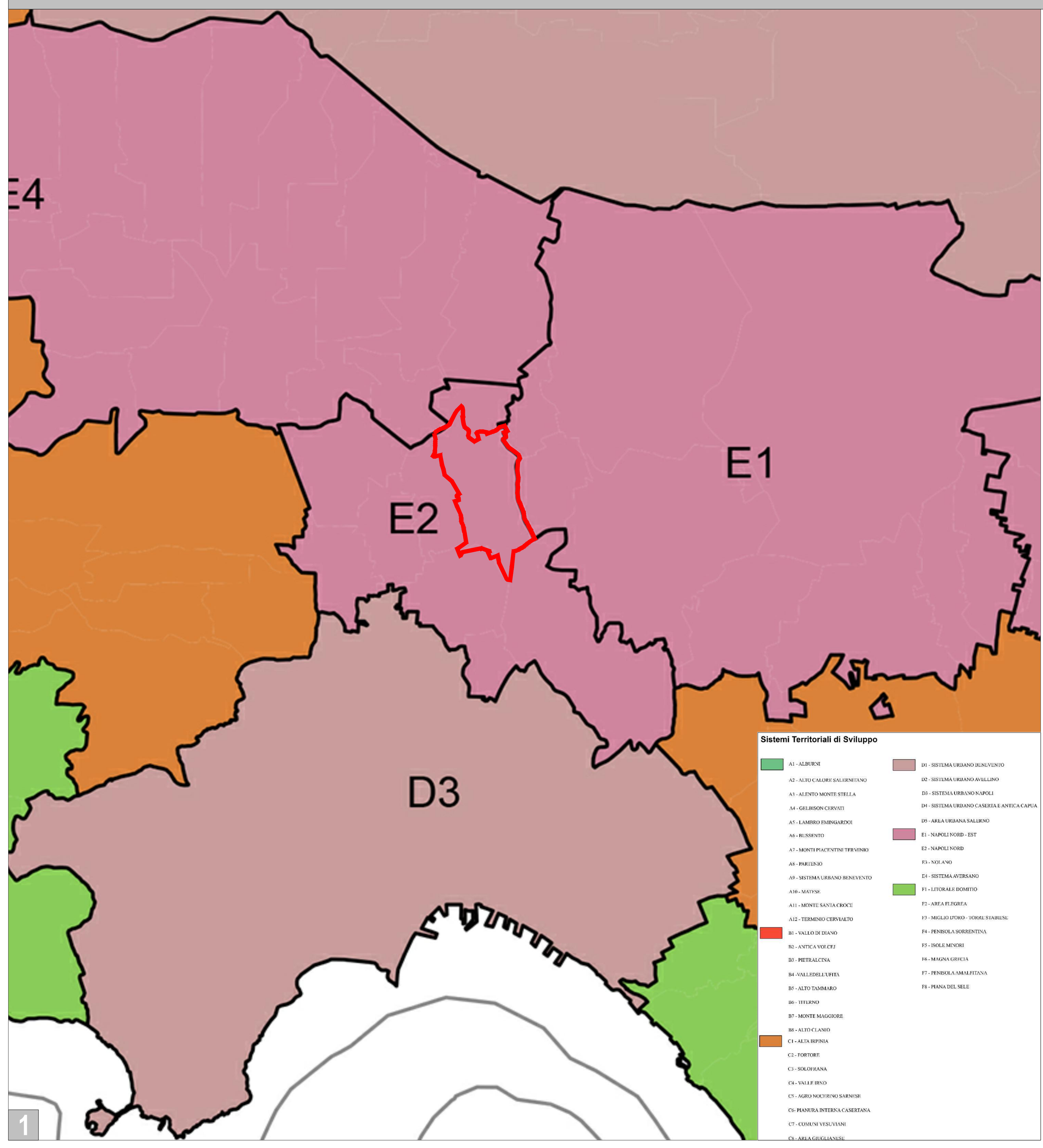

1

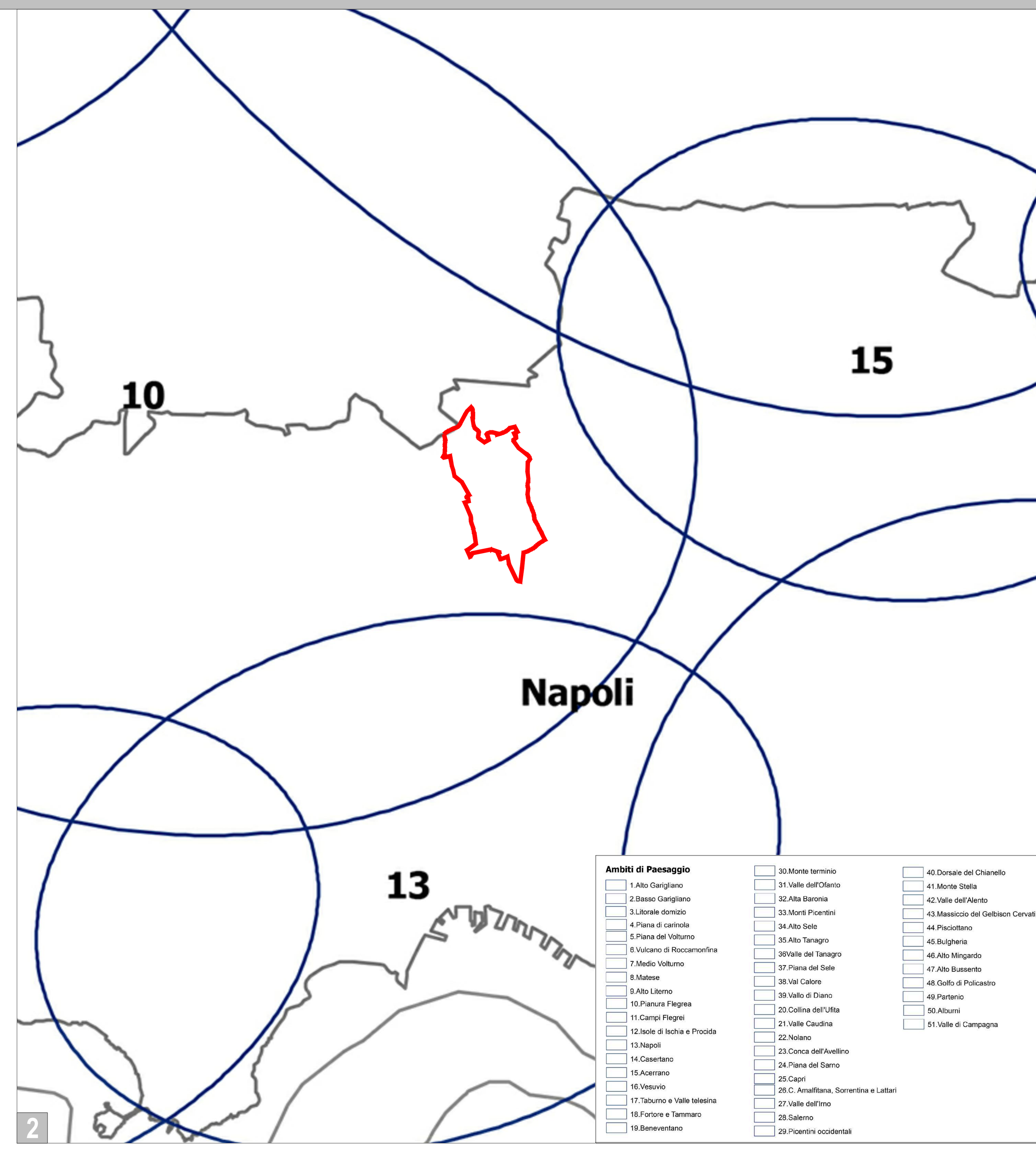

2

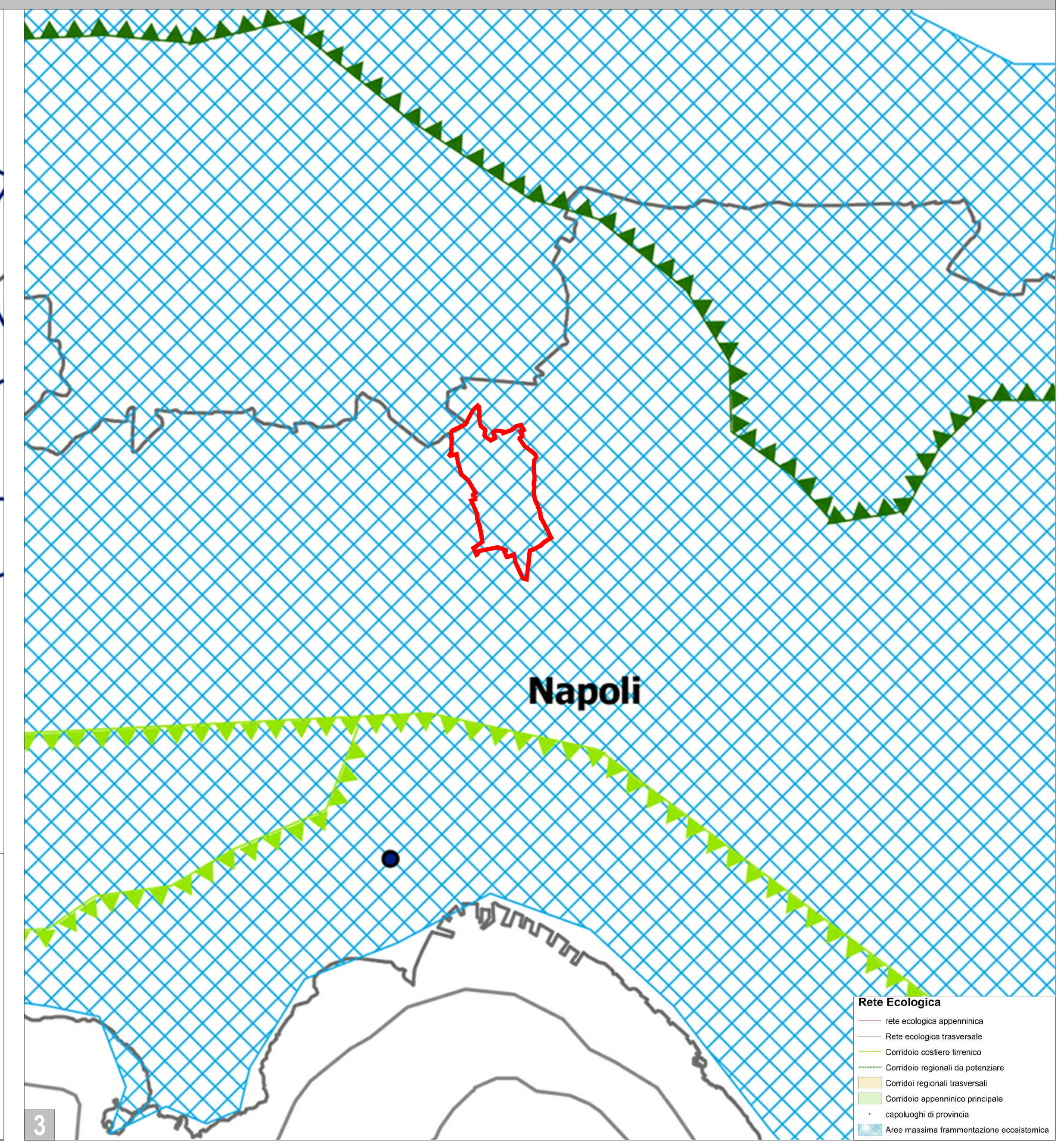

3

Il Piano Regolatore Territoriale per l'Area di Sviluppo Industriale

SCALA 1:25.000

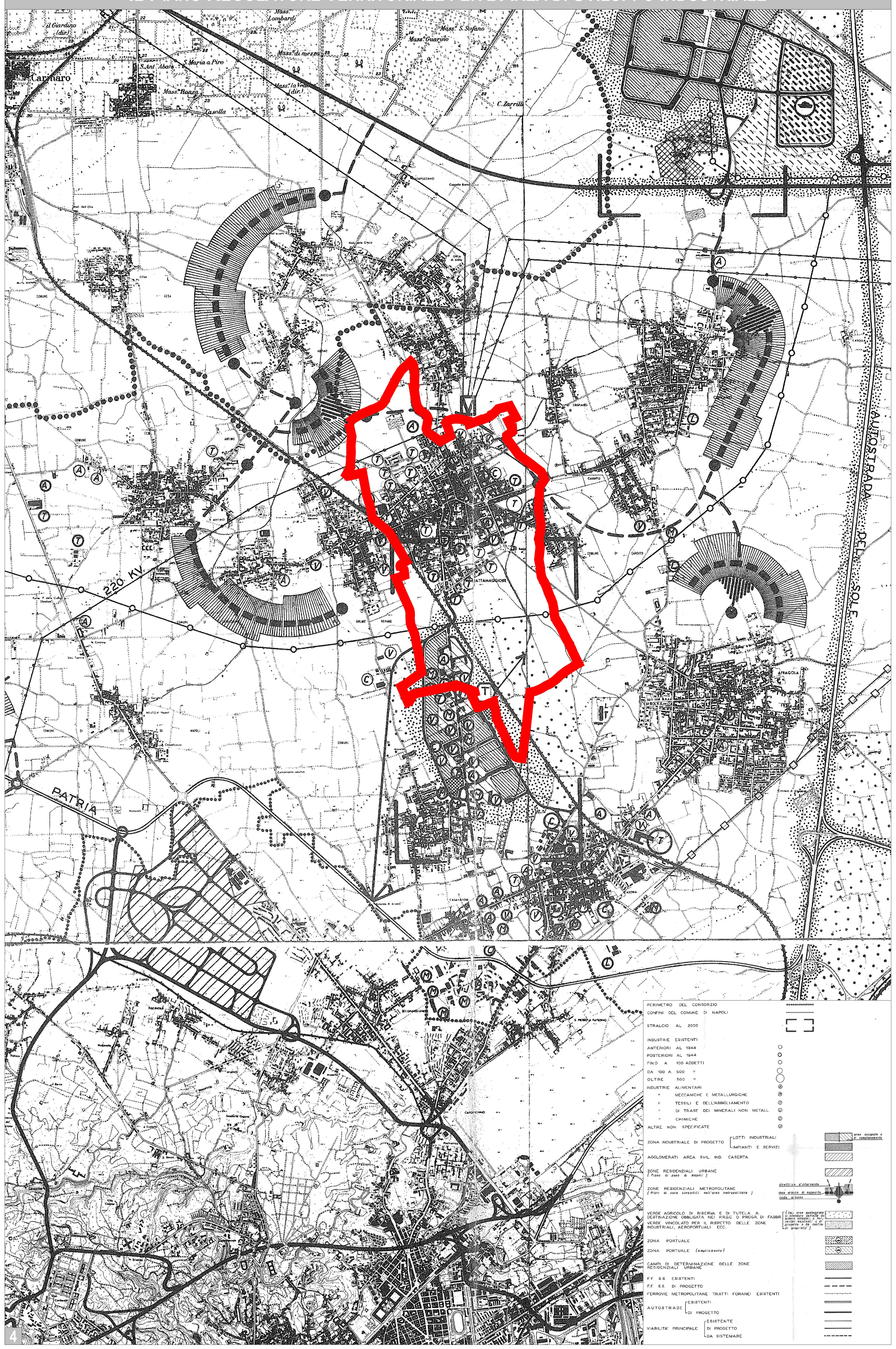

4

Il Piano Territoriale di Coordinamento Provinciale di Napoli

SCALA 1:25.000

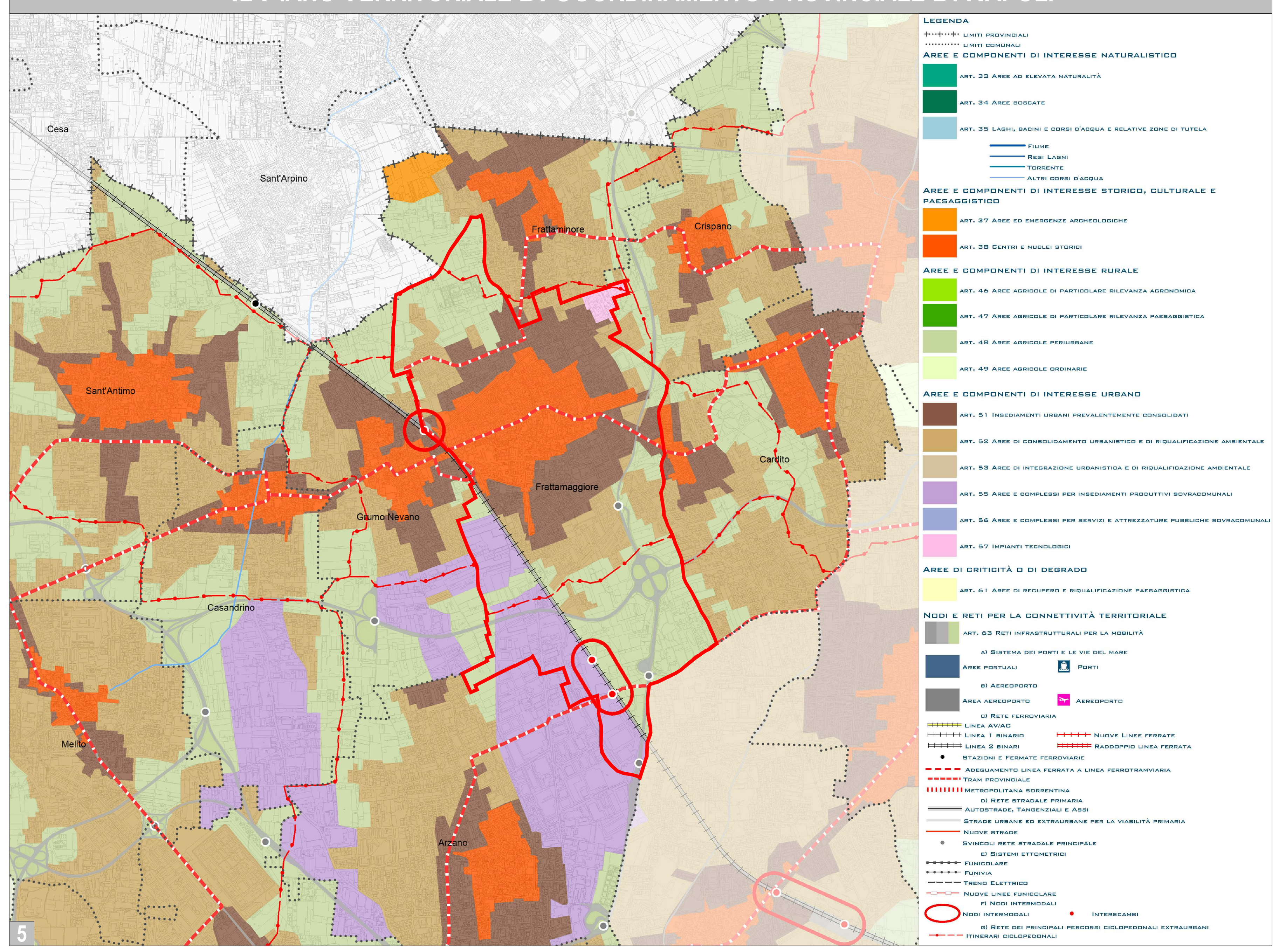

5

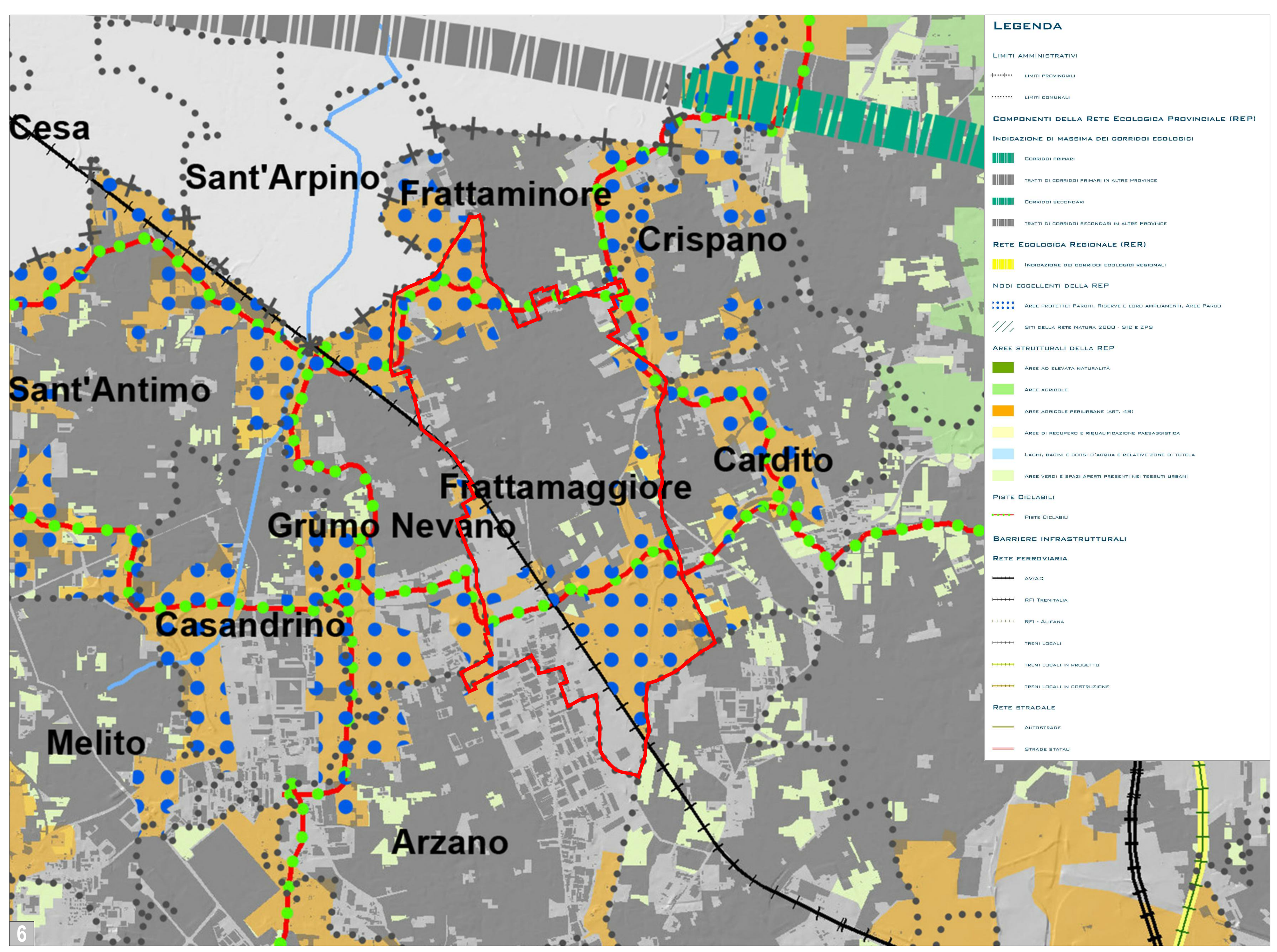

6

Elaborati rappresentati

PIANO TERRITORIALE REGIONALE *(approvato con L.R. n°13 del 13/10/2008)*	1) Sistemi Territoriali di Sviluppo 2) Ambiti di paesaggio 3) Rete ecologica
PIANO REGOLATORE TERRITORIALE PER L'AREA DI SVILUPPO INDUSTRIALE *(adottato con D.P.C.M. del 14/10/1968)*	5) Zonizzazione
PIANO TERRITORIALE DI COORDINAMENTO DELLA PROVINCIA DI NAPOLI *(adottato con D.S.M. n. 25 del 29/01/2016 e n. 75 del 29/04/2016)*	6) Elaborato P.06 - Disciplina del territorio 7) Elaborato I.02 - Componenti della Rete Ecologica Provinciale

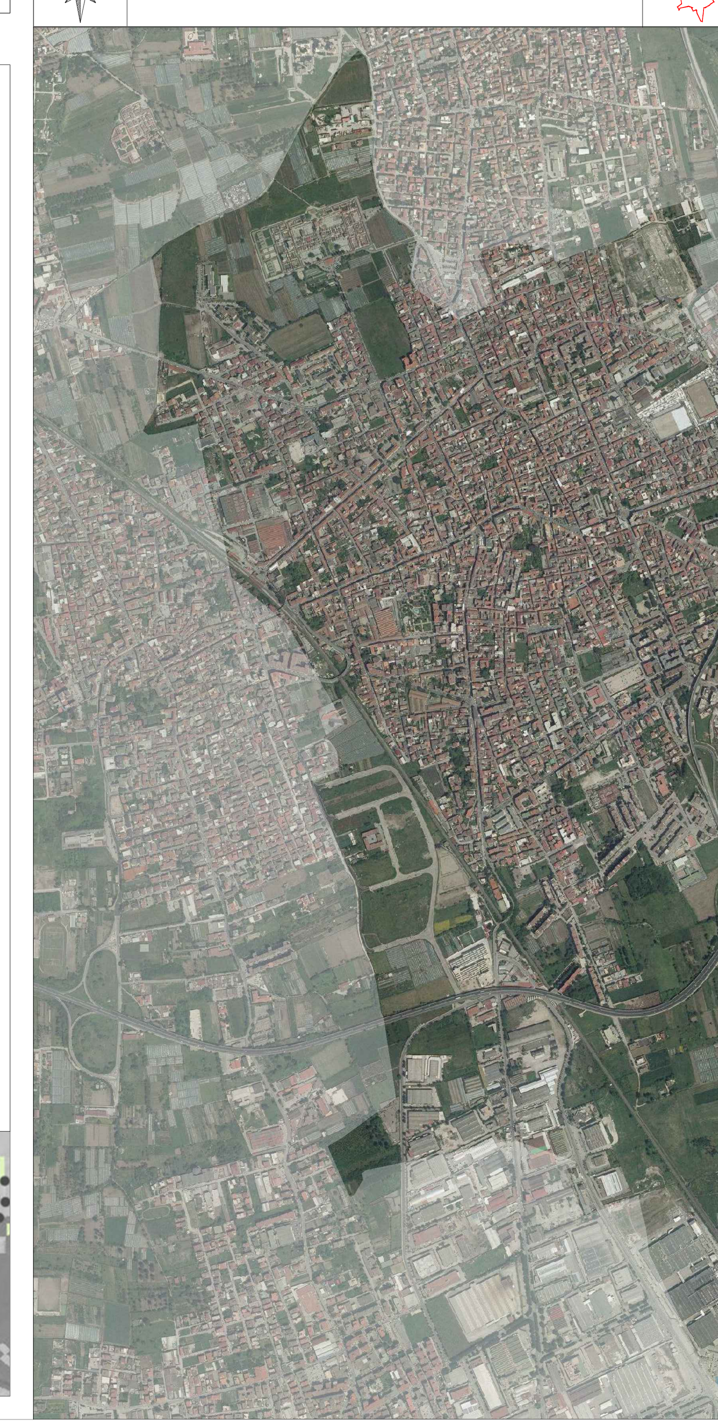

LEGENDA

CONTRIBUTI SPECIALISTICI
Ingegnere Giacomo CARISTI
Ingegnere Alessandro TERRACCIANO

PROGETTAZIONE URBANISTICA
Studio Tecnico Olivero Antonio
Architetto Antonio OLIVIERO

IL SINDACO
Marco Antonio DEL PRETE

IL RESPONSABILE DEL PROCEDIMENTO
Ingegnere Domenico RAIMO

ADOZIONE

APPROVAZIONE

CITTÀ DI FRATTAMAGGIORE (NA)

PIANO URBANISTICO COMUNALE (PUC) - DOCUMENTO PRELIMINARE

QUADRO CONOSCITIVO

CARTA DELLA PIANIFICAZIONE SOVRAORDINATA

Luglio 2020 - V1

TAV. **A.2**

ELABORATO A
scala VARIE