COMUNE DI PIMONTE

PROVINCIA DI NAPOLI

P.R.G.

L. 17.08.1942 n° 1150
L.R. 20.03.1982 n° 14
L.R. 20.03.1982 n° 17
L.R. 27.06.1987 n° 35

Deliberazione di Giunta Comunale n° 249 del 07/10/1998

Zone Territoriali Omogenee

Elaborato rettificato a seguito del Visto di Conformità Condizionato di cui al Decreto Dirigenziale della Giunta Regionale N° 67 del 5.10.2011 nonchè delle prescrizioni dell' Autorità Bacino Sarno e del recepimento delle osservazioni di cui alla Delibera di C.C. N° 38 del 18.12.2003

TAV. N° 13
SCALA 1:2000

PROGETTISTI: DOTT. ARCH. Massimo d' AMBROSIO
DOTT. URB. Sebastiano CONTE
DOTT. GEOL. Orazio PATTI
ELABORAZIONI INFORMATICHE:
DOTT. ARCH. Giovanni CASCIARO

LEGENDA
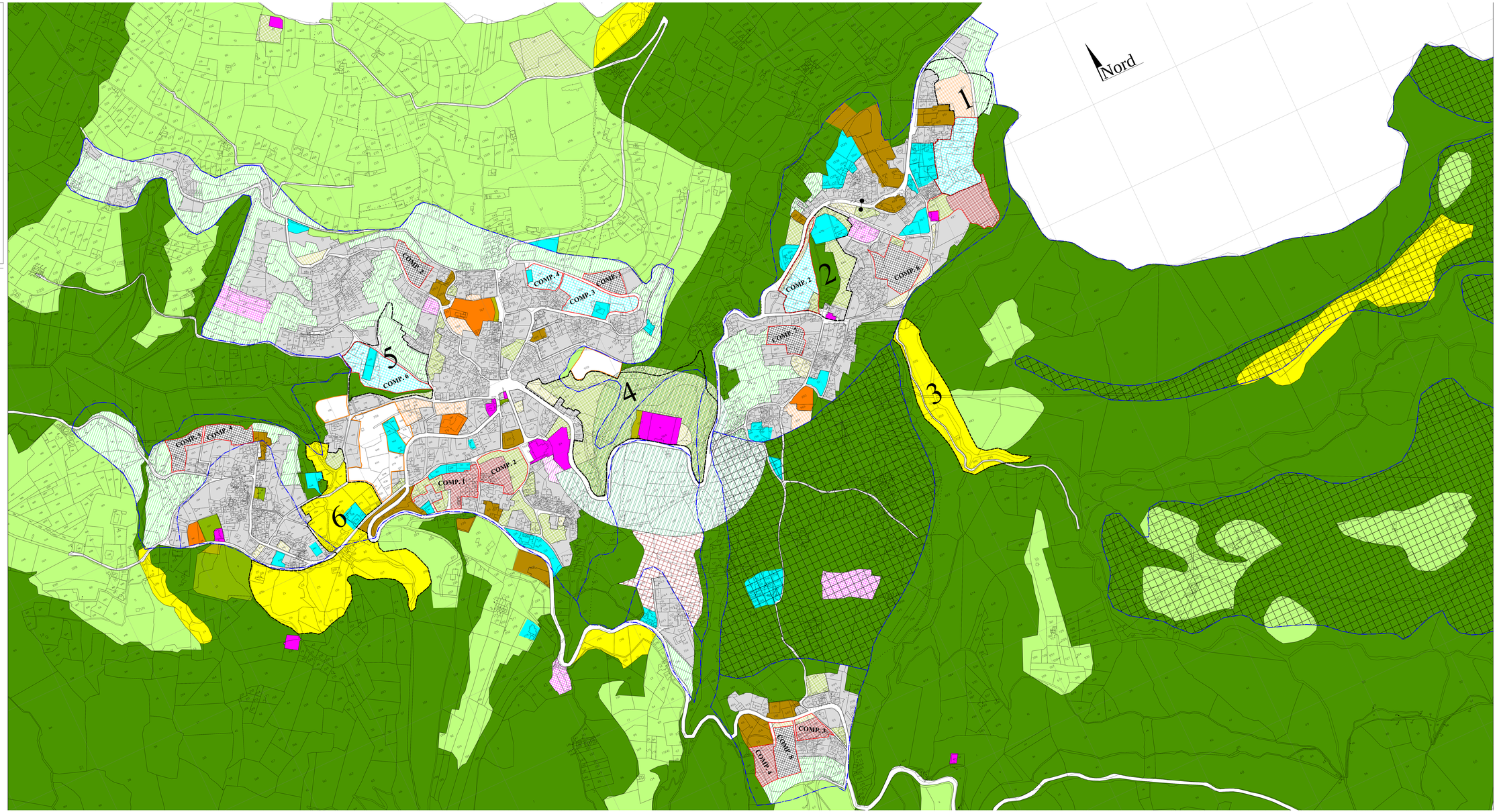
- RA Rispetto Ambientale
- C Residenziale di espansione
- D Produttiva artigianale esistente
- D1 Produttiva artigianale di progetto
- E Agricola normale
- F1 Istruzione esistente
- F1p Istruzione di progetto
- F2 Verde e sport esistente
- F2p Verde e sport di progetto
- F3 Attrezzature di interesse comune esistenti
- F3p Attrezzature di interesse comune di progetto
- F3s Attrezzature socio-sanitarie esistenti
- F4 Parcheggi esistenti
- F4p Parcheggio di progetto
- F5 Centro di cultura e svago (Pino, Belvedere, Presepe)
- G Parchi territoriali (zona 8 del P.U.T.)
- H Turistico alberghiera esistente
- H1 Turistico alberghiera di progetto
- H2 Attrezzature Turistiche complementari (Zona 11 del P.U.T.)
- VAV Verde agricolo vincolato
- VBI Verde boschivo ed idrogeologico vincolato
- VRC Verde di rispetto cimiteriale
- Delimitazione degli Ambiti (1 - 6)
- Delimitazione dei Comparti
- Limite delle Zone Territoriali di cui alla L.R. N° 35/87 (P.U.T.)
- Limite vincolo Idrogeologico
- Collegamento pedonale
- Zone bianche determinate a seguito dei rilievi regionali e delle prescrizioni dell'Autorità Bacino Sarno