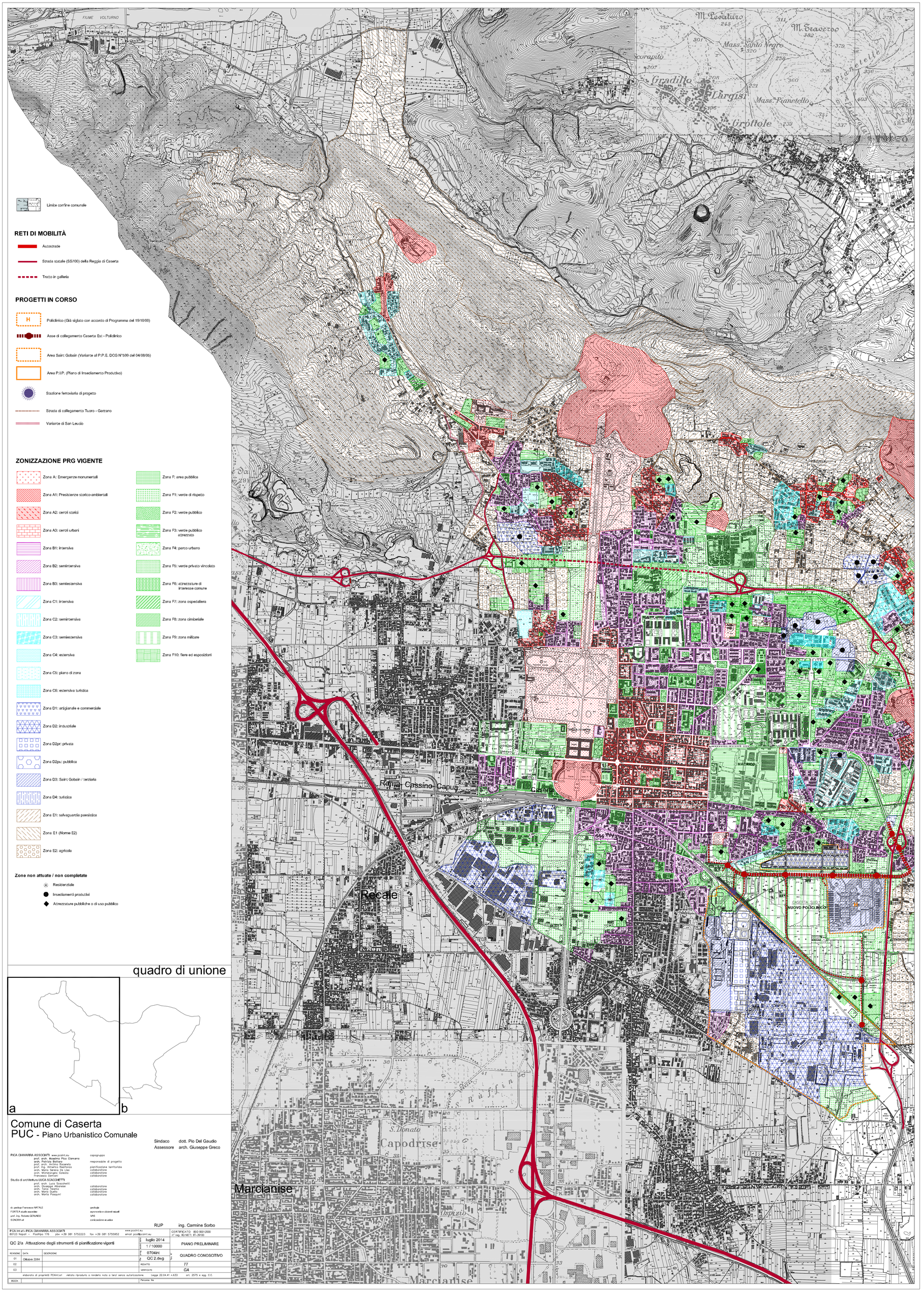

Limite confine comunale

RETI DI MOBILITÀ

- Autostrade
- Strada statale (SS700) della Reggia di Caserta
- Tratto in galleria

PROGETTI IN CORSO

- Policlinico (Già siglato con accordo di Programma del 19/10/00)
- Asse di collegamento Caserta Est - Policlinico
- Area Saint Gobain (Variante al P.P.E. DCG N°599 del 04/08/05)
- Area P.I.P. (Piano di Insediamento Produttivo)
- Stazione ferroviaria di progetto
- Strada di collegamento Tuoro - Garzano
- Variante di San Leucio

ZONIZZAZIONE PRG VIGENTE

- Zona A: Emergenze monumentali
- Zona A1: Presistenze storico-ambientali
- Zona A2: centri storici
- Zona A3: centri urbani
- Zona B1: intensiva
- Zona B2: semintensiva
- Zona B3: semiestensiva
- Zona C1: intensiva
- Zona C2: semintensiva
- Zona C3: semiestensiva
- Zona C4: estensiva
- Zona C5: piano di zona
- Zona C6: estensiva turistica
- Zona D1: artigianale e commerciale
- Zona D2: industriale
- Zona D2pr: privata
- Zona D2pu: pubblica
- Zona D3: Saint Gobain / terziaria
- Zona D4: turistica
- Zona E1: salvaguardia paesistica
- Zona E1 (Norme E2)
- Zona E2: agricola
- Zona F: area pubblica
- Zona F1: verde di rispetto
- Zona F2: verde pubblico
- Zona F3: verde pubblico attrezzato
- Zona F4: parco urbano
- Zona F5: verde privato vincolato
- Zona F6: attrezzature di interesse comune
- Zona F7: zona ospedaliera
- Zona F8: zona cimiteriale
- Zona F9: zona militare
- Zona F10: fiere ed esposizioni

Zone non attuate / non completate

- Residenziale
- Insediamenti produttivi
- Attrezzature pubbliche o di uso pubblico

quadro di unione

a b

Comune di Caserta
PUC - Piano Urbanistico Comunale

Sindaco dott. Pio Del Gaudio
Assessore arch. Giuseppe Greco

PICA CIAMARRA ASSOCIATI www.pcaint.eu
prof. arch. Massimo Pica Ciamarra — capogruppo
arch. Patrizia Bettiera — responsabile di progetto
prof. arch. Antonio Riccardo
prof. ing. Almerico Realfonzo — pianificazione territoriale
arch. Maria Serena De Lisa — collaboratore
arch. Mariangela Gianola — collaboratore
Francesco Damiani — collaboratore

Studio di architettura LUCA SCACCHETTI
prof. arch. Luca Scacchetti
arch. Giuseppe Albanese — collaboratore
arch. Tonia Talamo — collaboratore
arch. Maria Duello — collaboratore
arch. Marta Pasquini — collaboratore

dr. geologo Francesco NATALE — geologia
FORTEA studio associato — agronomia e sistemi naturali
prof. ing. Roberto GERUNDO — VAS
SONORA srl — zonizzazione acustica

RUP ing. Carmine Sorbo

PICA Int srl - PICA CIAMARRA ASSOCIATI
80123 Napoli – Posillipo 176 pbx +39 081 5752223 fax +39 081 5755952 www.pcaint.eu email pcaint@pcaint.eu

CERTIFICATO ISO 9001:2000 n° reg. IQ NET: IT-25100

QC 2/a Attuazione degli strumenti di pianificazione vigenti

Data	luglio 2014
Scala	1 / 10000
Tavola	0704int
Nome	QC 2.dwg
Redatto	TT
Verificato	GA

PIANO PRELIMINARE

QUADRO CONOSCITIVO

REVISIONE	DATA	DESCRIZIONE
01	Ottobre 2014	
02		
03		

elaborato di proprietà PCAint.srl vietato riprodurlo o renderlo noto a terzi senza autorizzazione. Legge 22.04.41 n.633 art. 2575 e sgg. C.C.

BOZZA

Percorso file