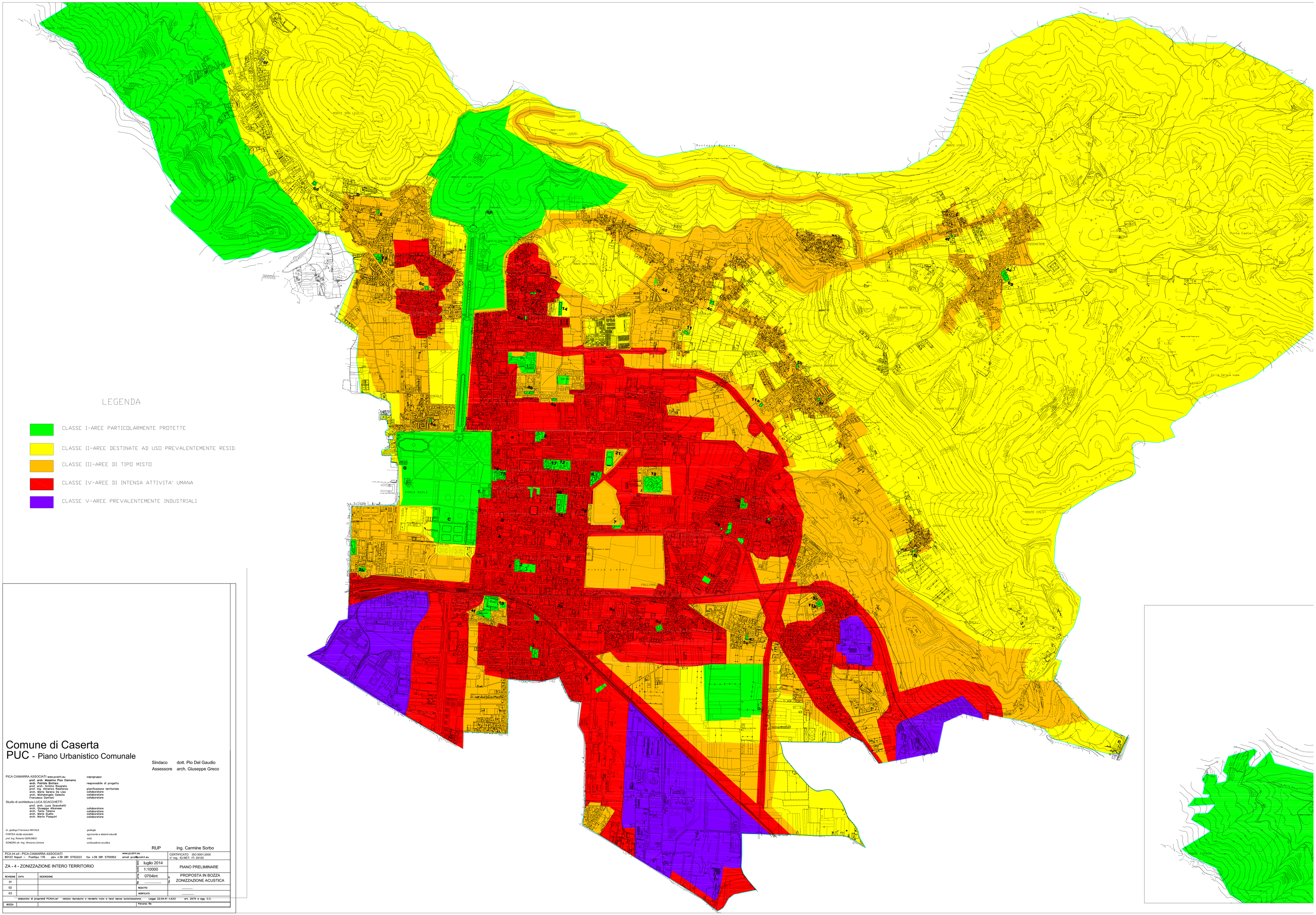

LEGENDA

- CLASSE I-AREE PARTICOLARMENTE PROTETTE
- CLASSE II-AREE DESTINATE AD USO PREVALENTEMENTE RESID.
- CLASSE III-AREE DI TIPO MISTO
- CLASSE IV-AREE DI INTENSA ATTIVITA' UMANA
- CLASSE V-AREE PREVALENTEMENTE INDUSTRIALI

Comune di Caserta
PUC - Piano Urbanistico Comunale

Sindaco dott. Pio Del Gaudio
Assessore arch. Giuseppe Greco

PICA CIAMARRA ASSOCIATI www.pcaint.eu — capogruppo
prof. arch. Massimo Pica Ciamarra
arch. Patrizia Bottaro — responsabile di progetto
prof. arch. Antimo Rocareto
prof. ing. Amerigo Realfonzo — pianificazione territoriale
arch. Maria Serena De Lisa — collaboratore
arch. Michelangelo Galeota — collaboratore
Francesco Damiani — collaboratore

Studio di architettura LUCA SCACCHETTI
prof. arch. Luca Scacchetti
arch. Giuseppe Albanese — collaboratore
arch. Tania Talamo — collaboratore
arch. Maria Duello — collaboratore
arch. Maria Pasquini — collaboratore

dr. geologo Francesco NATALE — geologia
FORTEA studio associato — agronomia e sistemi naturali
prof. ing. Roberto GERUNDO — VAS
SONORA srl - ing. Vincenzo Limone — zonizzazione acustica

RUP ing. Carmine Sorbo

PCA Int srl - PICA CIAMARRA ASSOCIATI
80123 Napoli – Posillipo 176 pbx +39 081 5752223 fax +39 081 5755952 www.pcaint.eu email pca@pcaint.eu

CERTIFICATO ISO 9001:2000
n° reg. IQ.NET: IT- 29100

ZA - 4 - ZONIZZAZIONE INTERO TERRITORIO	luglio 2014	PIANO PRELIMINARE
	1:10000	
	0704int	PROPOSTA IN BOZZA ZONIZZAZIONE ACUSTICA
REVISIONE / DATA / DESCRIZIONE		
01		
02	REDATTO	.....
03	VERIFICATO	.....

elaborato di proprietà PCAint.srl vietata riprodurre o renderlo noto a terzi senza autorizzazione. Legge 22.04.41 n.633 art. 2575 e sgg. C.C.

BOZZA — Percorso file