LEGENDA

- Confini comunali
- Zona A - Conservazione del centro storico (art.2 D.I.144/68)
- Zona Ar - Conservazione dei Nuclei e dei Complessi Rurali di valore storico ed ambientale
- Zona B1 - Ristrutturazione e Riqualificazione del tessuto urbano
- Zona B2 - Completamento denso del tessuto urbano
- Zona B3 - Completamento e riqualificazione edilizia residenziale pubblica
- Zona B4 - Completamento rado del tessuto urbano marginale
- Zona C - Integrazione residenziale privata
- Zona D1 - Produttiva consolidata - prevalentemente artigianale
- Zona D2 - Produttiva gia programmata prevalentemente industriale - P.I.P. approvato con Decreto Sindacale n° 726 del 10 / 02 / 88)
- Zona D3 - Produttiva di nuova programmazione prevalentemente industriale
- Zona D4 - Produttiva di nuova programmazione - prevalentemente artigianale
- Zona D5 - Commerciale
- Zona D6 - Produttiva soggetta a bonifica e riqualificazione
- Zona E0 - Agricola ordinaria
- Zona E5 - Agricola di salvaguardia periurbana
- Zona F1 - Attrezzature comunali pubbliche e di uso pubblico
- Zona F2 - Attrezzature di interesse territoriale
- Zona F3 - Attrezzature religiose (L.R. 5/3/1990 n° 9)
- Zona F4 - Attrezzature private di interesse collettivo
- Zona F5 - Attrezzature cimiteriali
- Zona F6 - Attrezzature eccentrianti e tecnologiche (depuratori, serbatoi: aree bonificate destinate ad verd pubblico ecc.)
- Zona P1 - Parco urbano
- Zona T - Turistica ricettiva integrativa
- Zona V1 - Verde di tutela ambientale
- Zona SIC - Sito di Importanza Comunitaria
- Limite zona SIC - Sito di Importanza Comunitaria
- Fascia di rispetto cimiteriale
- Area di interesse archeologico
- Vincolo paesaggistico - (Dlgs. n° 42 del 22/01/04 ex L.1497/39) DM 06/04/1973
- Fascia di rispetto fluviale ex L.R. 14/82 e succ. mod. int. (a quota inferiore mt. 500 s.l.m.) - mt. 10 per i torrenti
- Corridoio ecologico fluviale secondario art. 16 e 17 Norme di Attuazione del PTCP di BN
- Elettrodotto
- Gasdotto rete principale
- Fascia di rispetto metanodotto
- Strade da potenziare

LE AREE DESTINATE A STANDARDS URBANISTICI RICADENTI ALL' INTERNO DELLA ZONA "A" SONO INDICATE NELLA TAV. N° A-11" STANDARDS URBANISTICI E VIABILITA'

① *La distanza di rispetto dei edifici esistenti, non rappresentata nella tavola grafica, è pari a mt. 30 (trentametri) ai sensi del D.M. 1444/68 e del D.P.R. 495/92 del NUOVO CODICE DELLA STRADA (Decreto Legislativo n° 285/92) e succ. mod. ed int. e alle Direttive Ministeriali del 24/12/1997 e 5/09/1997(G.U. n°36 del 14/02/1998)*

② *Ai i sensi di "Disposizione Tecniche" si rimanda Dir. n° 4 Tit. II - P.R.G.*

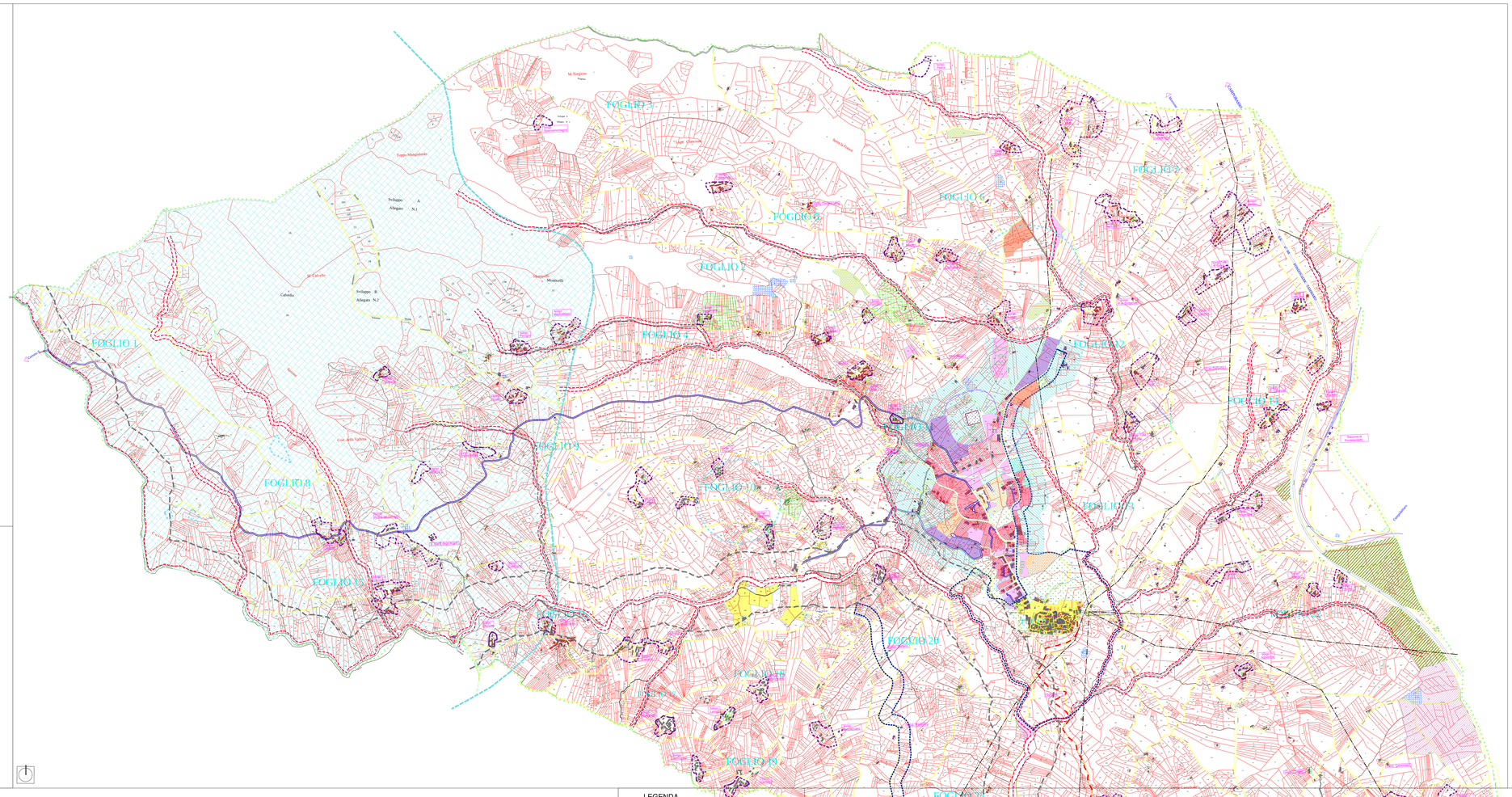
FOGLIO 1
FOGLIO 2
FOGLIO 3
FOGLIO 4
FOGLIO 5
FOGLIO 6
FOGLIO 7
FOGLIO 8
FOGLIO 9
FOGLIO 10
FOGLIO 11
FOGLIO 12
FOGLIO 13
FOGLIO 14
FOGLIO 15
FOGLIO 16
FOGLIO 17
FOGLIO 18
FOGLIO 19
FOGLIO 20
FOGLIO 21
FOGLIO 22
FOGLIO 23
FOGLIO 24
FOGLIO 25
FOGLIO 26
FOGLIO 27
Tappo Manganello
Sviluppo A
Allegato N.1
Sviluppo B
Allegato N.2
Calvello
Montesalti
Colle della Vallone
Colle Cerrito
Colle Cerrito
Colle Cerrito