

- LEGENDA**
- Confini comunali
 - Zona A - Conservazione dei centri storici (art. 2 D.M. 1444/68)
 - Zona B - Completamento denso del tessuto edilizio consolidato
 - Zona B1 - Completamento rado del tessuto edilizio perurbano
 - Zona B2 - Edilizia Residenziale Pubblica consolidata
 - Zona C - Integrazione del tessuto edilizio
 - Zona C1 - Integrazione del tessuto edilizio marginale
 - Zona D1 - Produttiva industriale
 - Zona D2 - Produttiva Artigianale e commerciale
 - Zona D3 - Produttiva Artigianale e commerciale di nuova programmazione
 - Zona D4 - Produttiva agroalimentare
 - Zona P - Parco agricolo di natura "rurbana"
 - Zona T - Turistica alberghiera
 - ATTREZZATURE E SERVIZI (pubblici e privati)**
 - Zona F1 - Attrezzature comunali pubbliche e di uso pubblico - standards urbanistici (D.M. n° 1444 / 1968)
 - Zona F2 - Attrezzature religiose (L.R. 5/3/1990 n° 9)
 - Zona F3 - Attrezzature cimiteriali
 - Zona F4 - Attrezzature ecoambientali e tecnologiche (depuratori, serbatoi isole ecologiche ecc.)
 - PAESAGGIO RURALE APERTO (nuclei ed insediamenti extraurbani, campo aperto)**
 - Zona Eo - Agricola ordinaria
 - Zona E1 - Insediamenti extraurbani sparsi
 - Zona E1 - Agricola speciale di tutela del paesaggio fluviale
 - Zona Es - Agricola di salvaguardia perurbana
 - Zona Er - Agricola rurale aperta di preminente valore paesaggistico
 - LIMITAZIONI DI UTILIZZO**
 - Fascia di rispetto depuratore
 - Fascia di rispetto fluviale ex L.R.14/82 e s.m.l.
 - Fascia di rispetto fluviale ex art. 142, comma 1, lett.c, D.LGS. n°42/2004
 - Fascia di rispetto cimiteriale
 - Vincolo archeologico
 - SISTEMA DELLA MOBILITA'**
 - S.S. Appia
 - Viabilità di progetto e/o di potenziamento
 - Pista ciclabile

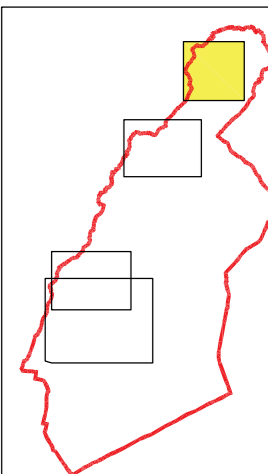

Comune di **FRANCOLISE (CE)**

PIANO URBANISTICO COMUNALE

(L.R. 16 del 20/12/2004 e s.m.l. Regolamento di Attuazione n° 5 del 04/01/2011)
- DISPOSIZIONI STRUTTURALI
- DISPOSIZIONI PROGRAMMATICHE
- ATTI DI PROGRAMMAZIONE (API)

PUC
2023

Gaetano Tessitore
Sindaco

arch. Salvatore Di Pari
R.U.P.

1:25000 1:10000 1:5000 1:2000	<input type="radio"/> DISPOSIZIONI STRUTTURALI <small>in base al regolamento (art. 23, co. 2, L.R. 16/2004)</small>
<input type="radio"/> DISPOSIZIONI PROGRAMMATICHE <small>in base al regolamento (art. 23, co. 2, L.R. 16/2004)</small>	<input type="radio"/> RELAZIONE ILLUSTRATIVA
<input type="radio"/> NORME TECNICHE DI ATTUAZIONE <small>per art. 28 - L.R. 16/2004</small>	<input type="radio"/> ATTI DI PROGRAMMAZIONE (API) <small>per art. 28 - L.R. 16/2004</small>
<input type="radio"/> RAPPORTO AMBIENTALE <small>per art. 47 co. 2 - L.R. 16/2004</small>	<input type="radio"/> RELAZIONE DI SINTESI DEL RAPPORTO AMBIENTALE <small>per art. 47 co. 2 - L.R. 16/2004</small>

Sistema referenziale: "LITORALE DOMIZIO" art. 2 delle Norme di Attuazione PUP Caserta	SIGLA	ALLEGATO
AZZONAMENTO (Loc. MONTANARO)	DP	15
Progetto urbanistico: Studio Castelli Projects srl - Società di ingegneria - Studio Map srl Studio Geologico: dr. geol. Antonino Ventre Studio Agronomico: dr. agr. Antonio Margiotta Zonizzazione ecologica: dr. arch. Paoletta Lembo Carta archeologica: Telchos s.r.l. Servizi e Tecnologie per l'Archeologia		
Collaboratori Studio Castelli Projects srl: Arch. Pierfrancesco Rossi - Geologo Pasquale		

dr. arch. Lucio Mormile
D.T. Studio Map srl

dr. arch. Pio Castelli
D.T. Studio Castelli Projects srl

STUDIO CASTELLO PROJECTS S.R.L. - Via F. Ebra, 31 - BENEVENTO - E-MAIL: lugicastelli@studiocastelloproject.it - PEC: studiocastelloproject@pec.it
STUDIO MAP - Via A. Diaz, 78 - AVERSA - E-MAIL: info@studiomap.it - PEC: luomormi@studiomap.it