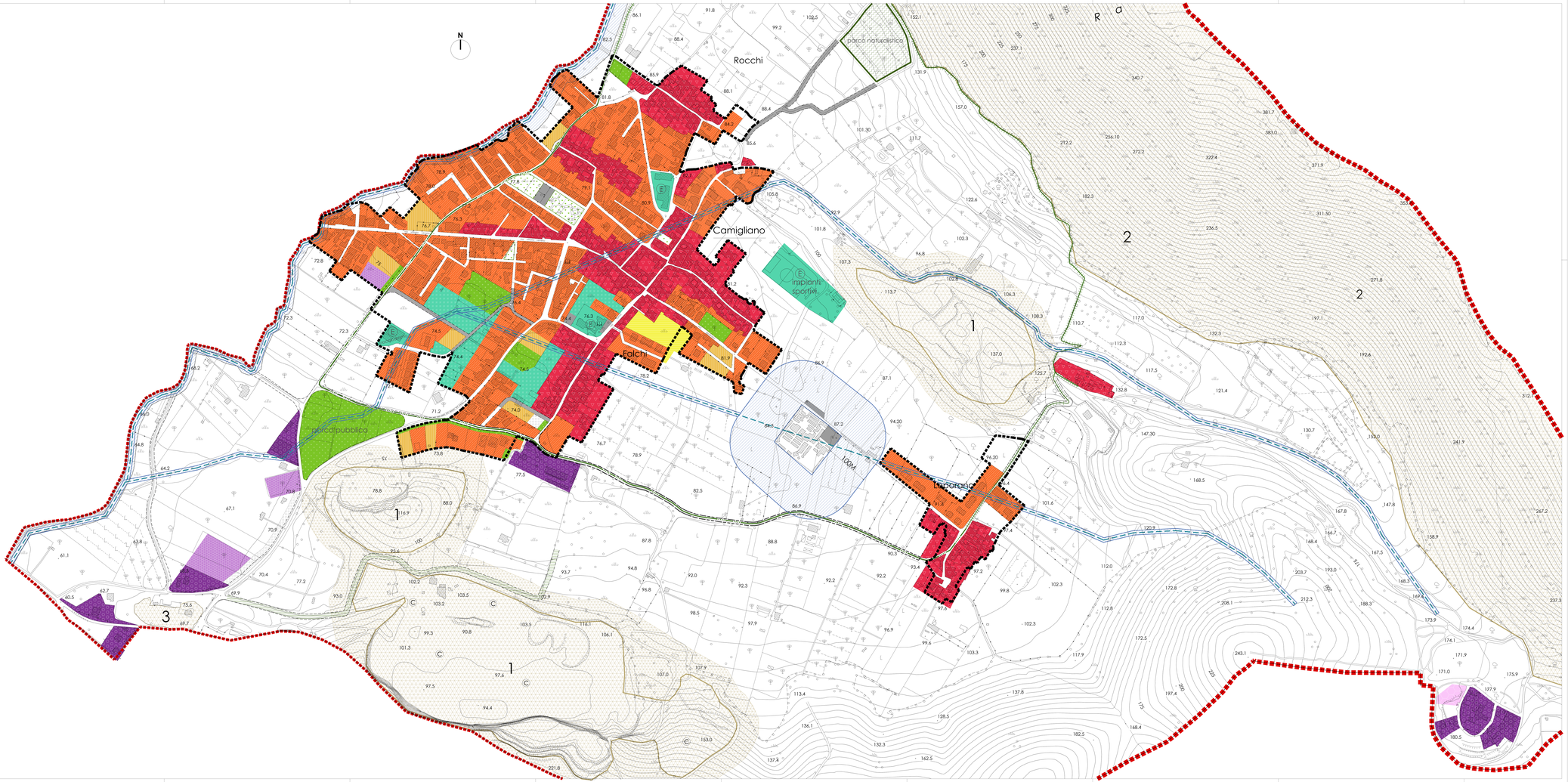

LEGENDA

- CONFINE COMUNALE
- PERIMETRAZIONE DEL CENTRO ABITATO

SISTEMA INFRASTRUTTURALE

- ADEGUAMENTO
- ITINERARIO VERDE / PASSEGGIATA ECOLOGICA (infrastrutture leggere: percorso pedonale, ciclabile)
- STRADA DI PROGETTO
- PERCORSO STRADA ECOLOGICA
- PERCORSO CICLABILE URBANO

IL SISTEMA INSEDIATIVO – AMBITI DI TRASFORMABILITA'

- "A" NUCLEO STORICO
- "B1" AMBITO RESIDENZIALE SATURO
- "B2" AMBITO RESIDENZIALE DI COMPLETAMENTO
- "B3" AMBITO RESIDENZIALE DI COMPLETAMENTO CON CONVENZIONE VIGENTE (REP. N° 12 del 21.09.2006 registrato all'agenzia delle entrate di Caserta l'26.09.2006 al n° 3809 SERIE 1ª)
- "D1" AMBITO PRODUTTIVO ESISTENTE
- "D2" AMBITO PRODUTTIVO DI NUOVA REALIZZAZIONE
- "D3" AMBITO PRODUTTIVO DI TIPO TURISTICO - RICETTIVO
- "E" AMBITO A VOCAZIONE AGRICOLA / PRODUTTIVA CON POSSIBILITA' DI RECUPERO, RIQUALIFICAZIONE A FINI AGRITURISTICI DELLE MASSERIE ESISTENTI

AREE DI INTERESSE COLLETTIVO / STANDARDS

- SPAZI DI VERDE PUBBLICO
- SPAZI DI VERDE PUBBLICO ESISTENTE
- ATTREZZATURE PUBBLICHE
- ATTREZZATURA PUBBLICA ESISTENTE
- AREA PARCHEGGIO
- AREA PARCHEGGIO ESISTENTE
- PARCO NATURALISTICO
- ISOLA ECOLOGICA

VINCOLI / FASCE DI RISPETTO

- FASCIA DI RISPETTO PER CIMITERO - STRADE - ACQUA
- RETICOLO IDROGRAFICO (vedi tav. 10)

AREE TUTELATE SOGGETTE A REGIME SOVRAORDINATO

1) CAVA da recuperare come parco pubblico ecocompatibile
2) SITO DI INTERESSE COMUNITARIO - direttiva Habitat 92/43/CEE CATENA DI MONTE MAGGIORE
3) BENI VINCOLATI SECONDO D. LGS. n. 42/2004 Art. 13 Chiesa di Santa Maria Vergine al Monticello (D. M. 25/09/2002 n. 70)

COMUNE DI CAMIGLIANO

PIANO URBANISTICO COMUNALE

COMPONENTE PROGRAMMATICA

(LR CAMPANIA 16.04.2004 - LR 19/10/2005 REGOLAMENTO DI ATTUAZIONE N.5/2011)

PROGETTO DI PIANO - ZONIZZAZIONE

Redatto per effetto del pronunciamento del Consiglio Comunale con delibera n. 07 del 31.03.2017 e secondo le osservazioni e prescrizioni di cui allo determina dirigenziale della provincia di Caserta n. 12/Q del 18.05.2016

ELAB 18

SC.: 1/2.000

Aprile 2017

I PROGETTISTI

arch. Umberto PEZONE

arch. Massimo BORRELLI

arch. Raffaele NATALE

Il R.U.P.

ing. Pietro PARISI

IL SINDACO

dott. Giovanni BOREACCHIELLO