LEGENDA

Confini

- Limite territorio comunale

SISTEMA INSEDIATIVO

- Zona A - Conservazione del centro storico (art. 2 D.M. 1444/68)
- Zona B1 - Ristrutturazione e riqualificazione del tessuto urbano consolidato
- Zona B2 - Completamento del tessuto urbano moderno
- Zona B3 - Riqualificazione nuclei periurbani
- Zona C - Edilizia di espansione residenziale
- Zona C1 - Integrazione del tessuto residenziale
- Zona Cp - Integrazione residenziale pubblica
- Zona D1 - Produttiva industriale consolidata (P.I.P di Sturno - Decr. Sindacale n.7 del 24.04.1989)
- Zona D2 - Produttiva industriale già programmata (Variante PRG di Sturno approvata con delib. della Provincia di Avellino n.02/2004)
- Zona D4 - Produttiva artigianale/commerciale già programmata (Variante PRG di Sturno approvata con decreto Sindacale n.08/2002)
- Zona I - Insediamenti extraurbani sparsi
- Zona T - Turistica ricettiva alberghiera
- Zona V - verde vivo
- Zona V1 - Verde di tutela ambientale
- Zona E/O - Agricola ordinaria
- Zona Ea - Parco Ecoagricolo
- Zona ES - Agricola di salvaguardia periurbana
- Zona Ep - Agricola produttiva
- Zona EF - Agricola speciale di tutela del paesaggio fluviale
- Zona ET - Agricola di tutela

ATTREZZATURE E SERVIZI (pubblici e privati)

- Zona F1 Attrezzature comunali pubbliche e di uso pubblico - Standard urbanistici (D.M. n. 1444/1968)
- Zona F2 - Attrezzature religiose
- Zona F3 - Attrezzature di interesse collettivo e servizi complementari
- Zona F4 - Attrezzature cimiteriali
- Zona F5 - Attrezzature ecoambientali e tecnologiche (depuratori, serbatoi, isole, ecologiche ecc.)
- Vincolo di destinazione "Ricettiva-Turistica" (ai sensi dell'art. 2 della L.R. n° 16 del 28/11/2000)

LIMITAZIONI DI UTILIZZO DELLE AREE TRASFORMABILI

- Tutela geoambientale
  Aree soggette a verifiche puntuali previo approfondimenti geotecnici, geognostici e geosismici

CARATTERIZZAZIONI TERRITORIALI

- Fascia di rispetto corsi d'acqua ex L.R. 14/82 e succ. mod. int. "m. 50 per i fiumi (e la quota inferiore mt. 500 s.l.m.) - m. 25 (e la quota superiore) e m.t. 10 per i torrenti"
- Fascia di rispetto fluviale ex art. 142, co. 1, lett. c), Dlgs n° 42 del 22/01/04 -m.t.150
- Fascia di rispetto depuratore
- Fascia di rispetto cimiteriale
- Vincolo idrogeologico (Art.1 del R.D. 30.12.1923 n. 3267)
- Aree soggette a Vincolo Archeologico (1089/39)

SISTEMA DELLA MOBILITA'

- Viabilità di progetto
- Viabilità di potenziamento
- Potenziamento S.P. 167
- Viabilità di recente realizzazione
- Sentiero Lotruso
- Bretella di collegamento Lauri -Crettamindola

Attrezzature esistenti

	CASA COMUNALE		ATTREZZATURE DI INTERESSE COMUNE
	SCUOLA MEDIA INFERIORE		PIAZZE
	SCUOLA ELEMENTARE		PARCHEGGIO
	ASILO NIDO		CASA DI RIPOSO
	VERDE PUBBLICO ATTREZZATO		SERBATOIO COMUNALE
	CENTRALE TELECOM		UFFICIO POSTALE
	POLIZIA LOCALE		CIMITERO
	PALESTRA		CHIESE
	COMPLESSO SPORTIVO POLIVALENTE		IMPIANTO DI DEPURAZIONE
	CAMPO SPORTIVO (4 Contegrino)		BIBLIOTECA
	AUDITORIUM		DEPOSITO COMUNALE

Attrezzature di progetto

	ATTREZZATURE RELIGIOSE		ATTREZZATURE DI INTERESSE COMUNE
	PARCHEGGIO		CIMITERO
	VERDE PUBBLICO ATTREZZATO		ATTREZZATURE SCOLASTICHE
	IMPIANTO DI DEPURAZIONE		ISOLA ECOLOGICA
	PARCO URBANO ATTREZZATO		PIAZZA
	TEATRO ALL' APERTO		CENTRO SERVIZI AREA PIP
	ATTREZZATURE FIERIGIOSE		CENTRO SERVIZI AREA EX. SANTATOIO

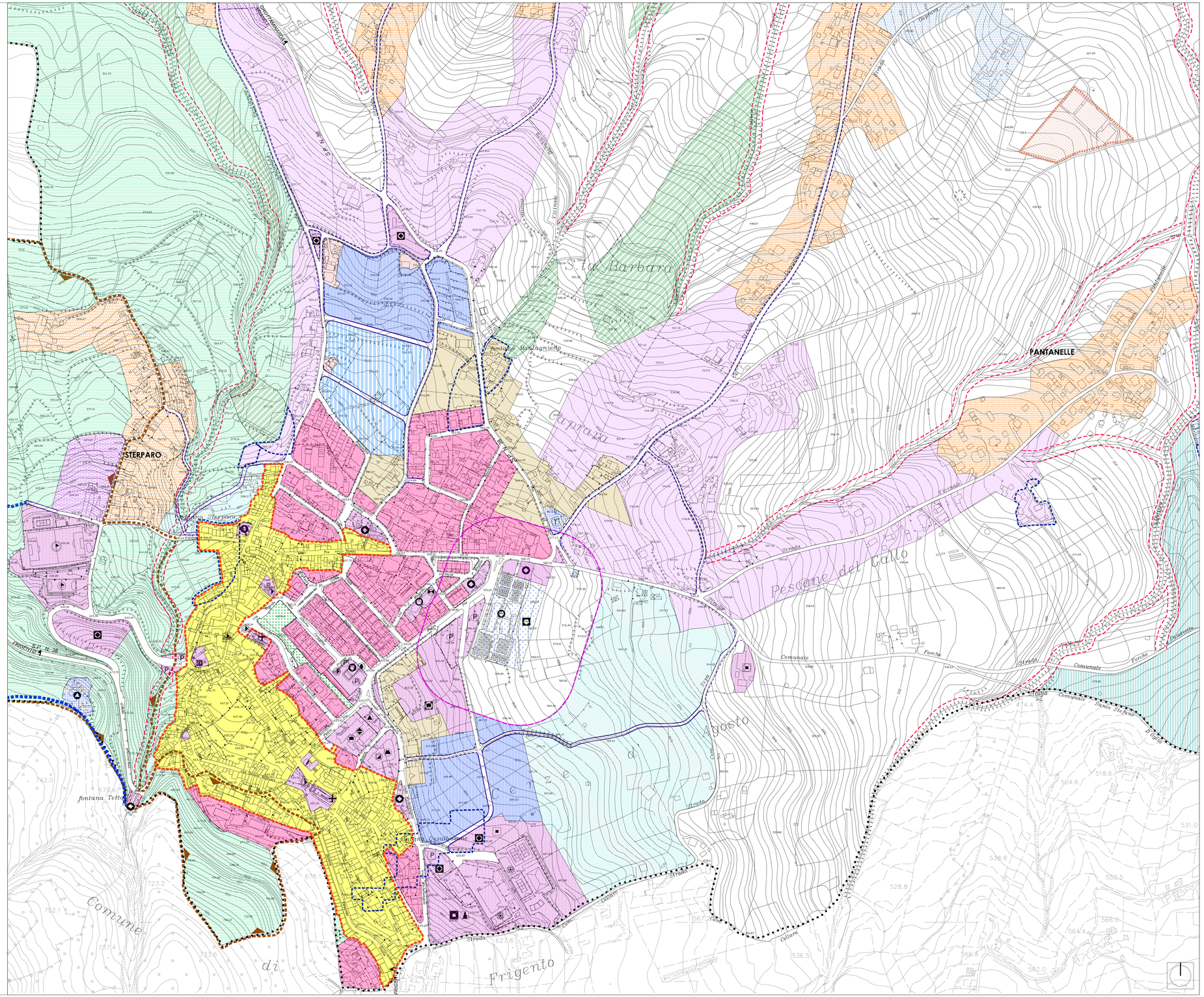

Comune di STURNO (Av)

PUC

oggetto: PIANO URBANISTICO COMUNALE

(L.R. 16 del 22/12/2004 e s.m.i. - Regolamento di Attuazione n° 5 del 04/08/2011 - BURC n° 53 del 08/08/ 2011)

adeguato alle osservazioni accolte con delibera di G.C. n.22 del 09/04/2014

IL SINDACO (dr.prof. Aurelio Cangerni)

1:25000 1:10000 1:5000 1:2000

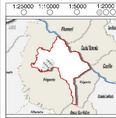

FASE STRUTTURALE
(Legge urbanistica nn. 64 E 10 L.R. 16/2004)

- S1 - Relazione illustrativa Strutturale
- S2 - Quadro ipotizzante di riferimento
- S3 - Quadro ambientale
- S4 - Quadro analisi economico e sociale
- S5 - Quadro strutturale morfologico
- S6 - Trasformabilità del Territorio
- S7 - Classificazione delle Aree
- S8 - Relazione Ambientale (VAS)
- S9 - Norme Strutturali

FASE PROGRAMMATICA
(Legge urbanistica nn. 64 E 10 L.R. 16/2004)

- P1 - Relazione Illustrativa Programmatica
- P2 - Allineamento - Inizio tornata
- P3 - Allineamento - Area Ripartizioni
- P4 - Standard urbanistici - dimensione-localizzazione
- P5 - Vincoli
- P6 - Atti di Programmazione (APT)

TERRITORIO COMUNALE	SIGLA	ALLEGATO
AZZONAMENTO : CENTRO URBANO - STERPARO - PANTANELLE	P3.01	28*

PROGETTO URBANISTICO: a. arch. Pio CASTELLO - a. arch. Pasquale Di CECILIA
STUDI GEOLOGICO: dr. geol. Michele GETO
STUDI IDROAMBIENTALI: dr. ing. Raffaele RUSCONI
ZONIZZAZIONE ACUSTICA: dr. ing. Luigi MANGIERI
ARCHEOLOGIA: SUPI - Dip. di Studi delle Componenti Culturali del Territorio

Collaboratori Studioassociato: Arch. Pentarescu Rossi, Luciana Biondi

* azzonato modificato

progetto :

dr. arch. Pasquale Di Cecilia (R.U.P.)

Arch. Pio Castello

Arch. Pio CASTELLO - Via Nuova 219 SERINO-EVO - 0825/315145 - 0825/315151 - pecastello@pec.studioastello.it - www.studioastello.it

2015