Comune di Campoli del Monte Taburno
(Provincia di Benevento)

Tel. 0824-873039 - Fax 0824-873078 - Indirizzo Posta Elettronica : info@comune.campolidelmontetaburno.bn.it
Piazza La Marmora 82030 - Campoli del Monte Taburno

PIANO URBANISTICO COMUNALE

Preliminare di Piano

Il Progettista
Ing. Giuseppe Caporaso

RICOGNIZIONE CONSISTENZA URBANISTICA	Tav.	4

Febbraio 2020	Il Sindaco Tommaso Nicola Grasso

COMUNI DELLA PROVINCIA DI BENEVENTO
Sistema di riferimento delle coordinate: WGS 84 / UTM zone 33N - EPSG: 32633

LEGENDA

Zone Territoriali Omogenee del P.R.G. vigente

- Area agricola
- Area destinata a Discarica
- Area destinata alla depurazione dei scarichi fognari
- Fascia di rispetto zona cimiteriale
- Viabilita e Parcheggi
- Zona cimiteriale
- Zona delle attivita produttive artigianali e commerciali
- Zona di interesse storico ambientale - Vecchio Centro Storic
- Zona per attrezzature turistico - ricettive
- Zona per struttura ospedaliera
- Zona residenziale di completamento e di espansione
- Zona residenziale di edilizia economica e popolare
- Zona residenziale di espansione
- Zona residenziale di ristrutturazione e di completamento
- Zone per Attrezzature di interesse generale
- Zone per Attrezzature di interesse collettivo
- Zone per attrezzature religiose
- Zone per il verde a parco, per giochi ed attrezzature sporti
- Zone per l'istruzione
- Borghi agricoli

Attrezzature cimiteriali e relative fascie di rispetto e attrezzature pubbliche esistenti di rango urbano/territoriali

- Campo sportivo
- Chiesa San Nicola di Bari
- Cimitero
- Complesso scolastico "M. Caporaso"
- Compo di calcetto
- Distributore carburante
- Ex discarica comunale
- Ex struttura ospedaliera
- Municipio
- Parcheggio
- Ufficio postale
- Villa comunale

Confini Comune di Campoli Monte Taburno

- Confini Comune di Campoli Monte Taburno

Carta Tecnica Regionale 2011

- Carta Tecnica Regionale 2011

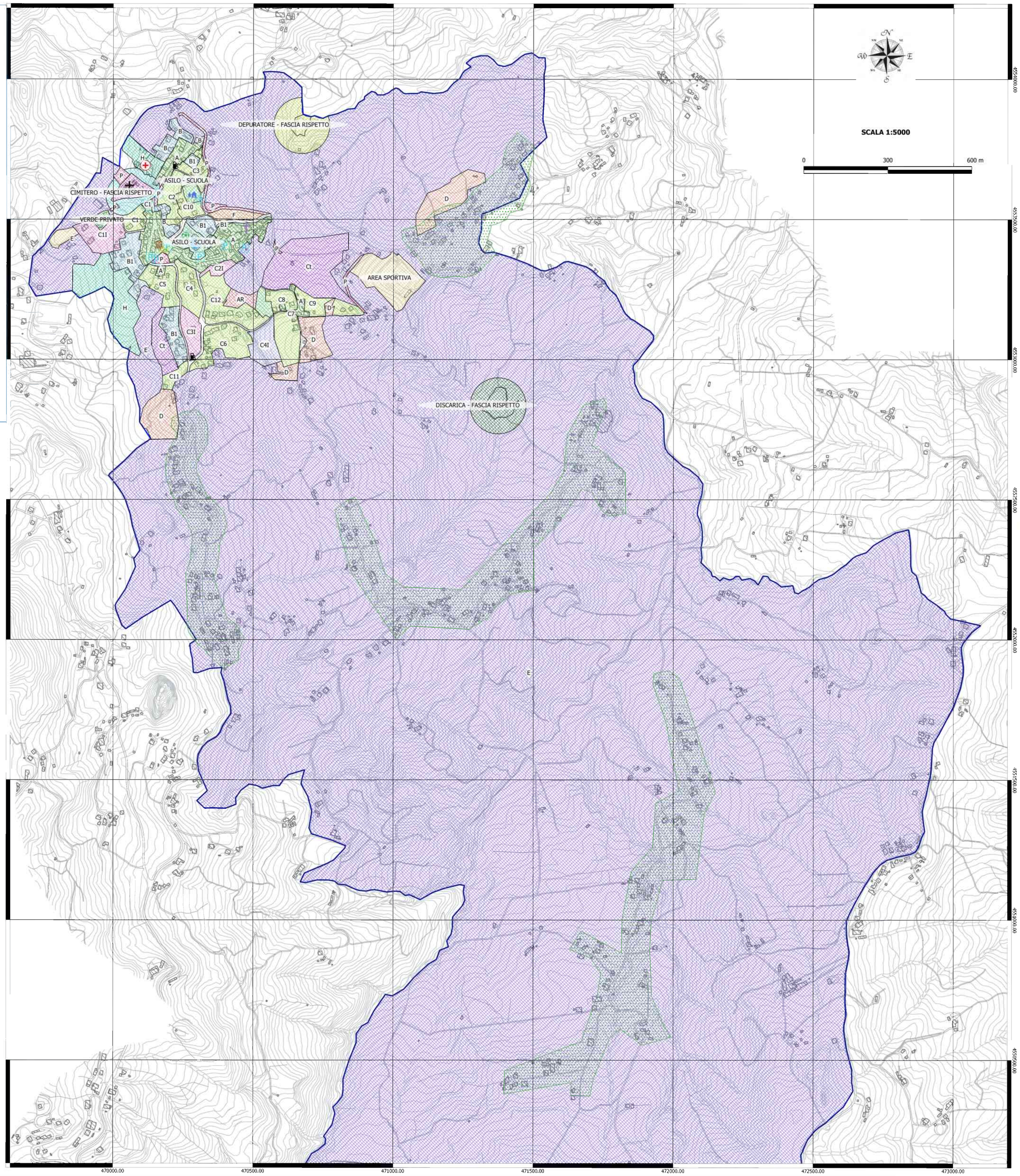

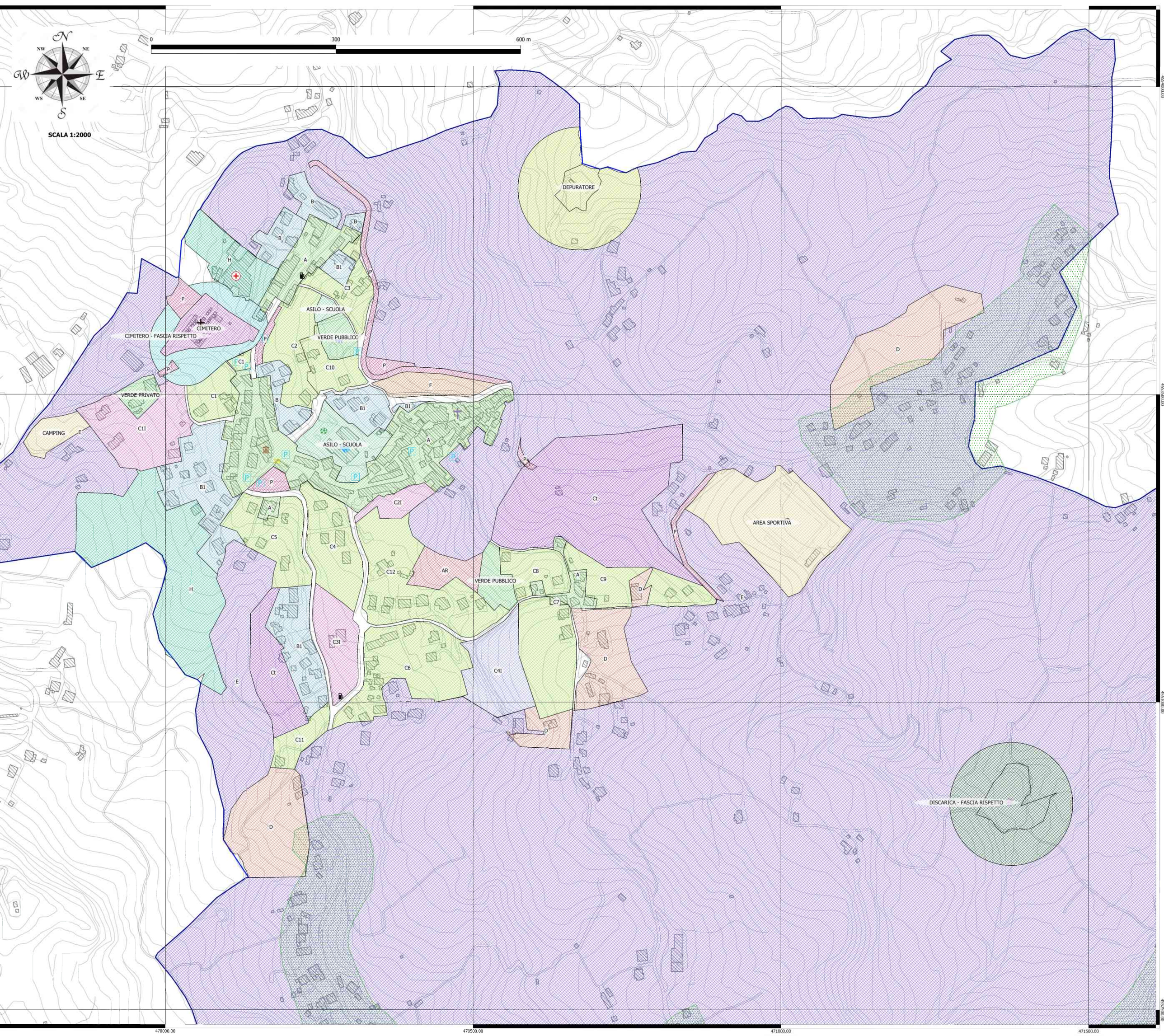
N
NW
NE
W
E
WS
SE
S
SCALA 1:2000
0
300
600 m
DEPURATORE
ASILO - SCUOLA
CIMITERO
CIMITERO - FASCIA RISPETTO
VERDE PUBBLICO
VERDE PRIVATO
CAMPING
ASILO - SCUOLA
AREA SPORTIVA
VERDE PUBBLICO
DISCARICA - FASCIA RISPETTO
470000.00
470500.00
471000.00
471500.00
4852000.00
4852500.00
4853000.00
4853500.00