P U C

2016

GOVERNO DEL TERRITORIO

P.U.C.

Piano Urbanistico Comunale

PROPOSTA DI DI PIANO

Tav. n° 09

scala 1:2000

Z.T.O. A NORD DEL CENTRO STORICO
(zone territoriali omogenee)

PARTE PROGRAMMATICA

Sindaco
Dr. Pasquale Santagata

Ass. all'urbanistica
Arch. Lorenzo Marone

Resp. ufficio di piano e progettista
Ing. Arturo Napoletano

Coordinatore del progetto e progettista
Ing. Arch. Vincenzo Volpe

Collaboratore: Arch. Giuseppe Volpe

Studi tematici

Elementi Architettonici	Arch. Vincenzo Cardone	PROGRAMMATICA
Ambiente	Arch. Antonio Ruiz e Arch. Paolo Gennaro	
Cartografia parte strutturale	Ing. Maurizio Mondello	
Geologica	Geologo Antonio Cafarnaro	
Agronomica	Agronomo Nicola Gennaro	
Acustica	Arch. Valentino Di Cesare	
Indagini geognostiche	MAGO s.r.l.	
Rappresentazioni digitali	MASOT gm	

CERRETO SANNITA

LEGGENDA

ZONA RESIDENZIALE

- Perimetrazione del centro storico
- Strade di progetto

- A_0 Zona storica archeologica
- A_1 Zona storica di pregio
- A_2 Zona storica ordinaria
- B Zona di Completamento
- C Zona di espansione
- C_1 Zona di espansione (P.E.E.P.)
- C_2 Zona urbana in area agricola art. 2 D.M. 1444/68

ZONA INSEDIAMENTI PRODUTTIVI D

- D Insediamenti produttivi

ZONA AGRICOLA E

- Zona agricola semplice
- Zona agricola con urbanizzazione rurale
- Zona agricola 1 con aree residenziali e produttive
- Zona agricola turistica
- Zona agricola 2 con aree residenziali e produttive

ZONA PER ATTREZZATURE DI INTERESSE GENERALE F

- Zona per attrezzature sanitarie
- Zona per attrezzature sportive
- Zona a verde pubblico
- Zona a parcheggi pubblici
- Depuratore e fascia di rispetto
- Cimitero e fascia di rispetto

ZONA A DESTINAZIONE SPECIALE G
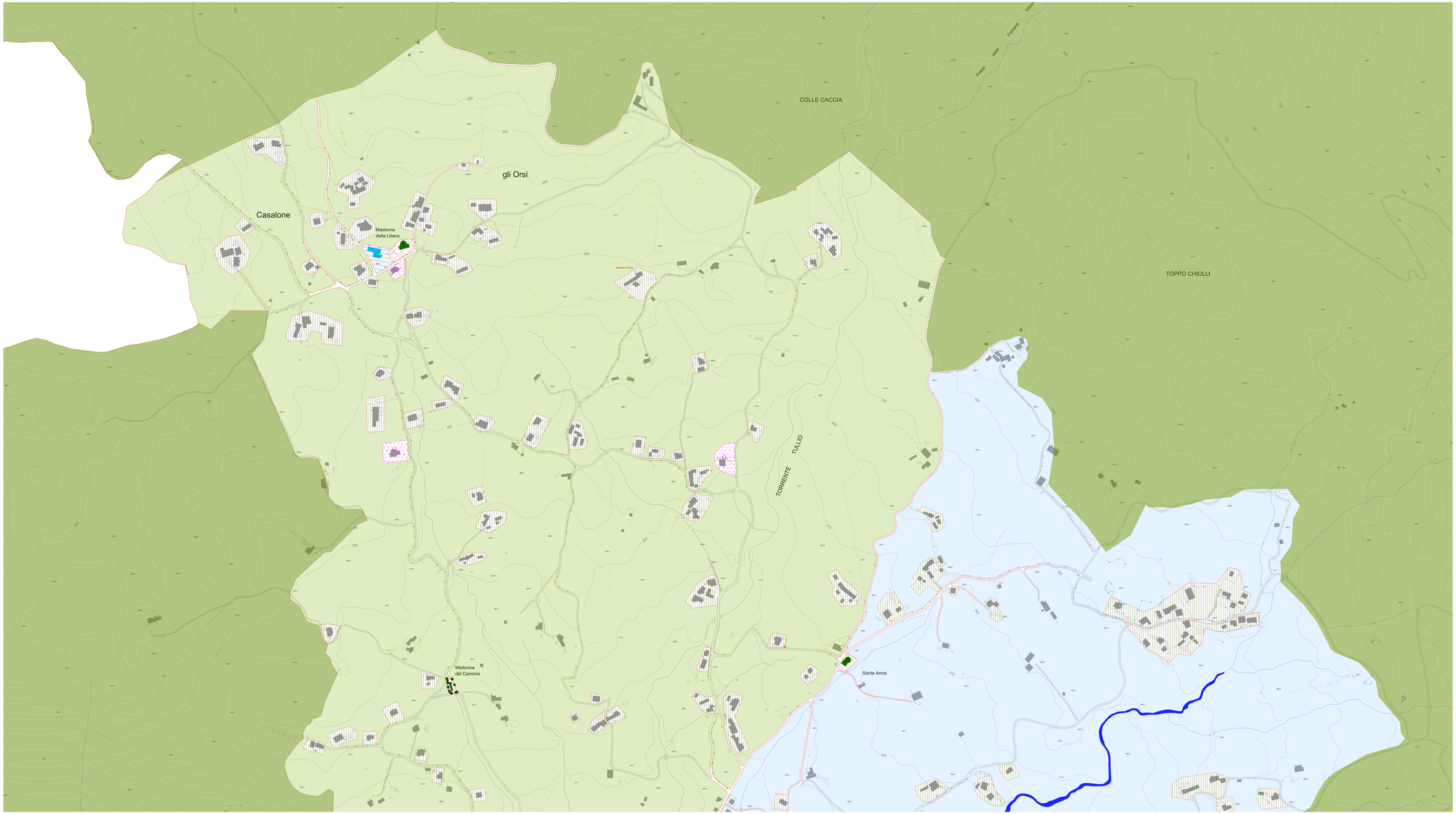
- G 1 Zona produzione beni e servizi
- G 2 Zona campeggio
- G 3 Zona parco fluviale