Territorio rurale ed aperto

- Aree di valore paesaggio
- Aree agricole ordinarie

- Fontane storiche

- Parco: territoriale del Calore
- Parco: territoriale della stazione
- Parco Del Dirò
- Parco urbano - territoriale del colle della Pietà
- Parco: Fiume Calore regionale
- Cavalieri di Acquasante

Centri storici

- Nucleo di impianto storico di Montemitello
- Nucleo di impianto storico di Montaperto,
- Nucleo di impianto storico di Cavaiè San Nicola e Sant'Angelo

- Aggregati rurali storici
- Edifici tematici storici di matrice rurale

Nuclei urbani accentrati/insediamenti consolidati e loro margini

- Insediamenti urbani prevalentemente consolidati: centro storico
- Insediamenti urbani prevalentemente consolidati: di tipo lineare
- Aggregati spare

- Aree soggette a PUA vigenti
- Comparti perequativi di completamento urbano

Aree specializzate

- Aree commerciali e produttive esistenti da riorganizzare

- Grandi nuovi produttivi - area PIP
- Comparti perequativi di natura commerciale per la valorizzazione dell'ingresso urbano

Il sistema della mobilità

Autostrada - A16/E842

- Viabilità urbana esistente
- Viabilità urbana di progetto
- Viabilità urbana di progetto
- Rampe pedonali di progetto
- Rotonde di progetto ed esistenti da adeguare

F.S. Avellino - Rocchetta Sant'Antonio

Fasce di rispetto ed altre prescrizioni

- Fascia di rispetto cimiteriale
- Fascia di rispetto stradale
- Fascia di rispetto ferroviaria

- Area di vincolo archeologico
- Aree di potenzialità archeologica

PUC

COMUNE DI MONTEMILETTO

PROVINCIA DI AVELLINO

GRUPPO DI PROGETTAZIONE

CAPOGRUPPO:
prof. arch. Francesco Selvaggio Arenzi

DOTT. ICGR MIRCO COSOLA
ARCH. FABRIZIO MACCI
ARCH. ANTONIO MARCO LOMORO
TECNOCEA S.r.l.
ARCH. AFRINA FARINELLO

CFM:
ARCH. GIUSEPPE RUCCIO
ARCH. CLAUDIA CORBO
ARCH. ANTONIO MARCIANO
ARCH. ROSAJA PERNICE
ARCH. ALESSIA ROMANO
ARCH. ALESSIA GENTILE

IMMAGI:
ARCH. LEONARDO MARCHELLO

GIS:
DEAL SOMPPO DI IORIO

Azzonamento del territorio comunale
Quadrante Nord

Elaborato aggiornato con addenda al C.C. n.31 del 4 marzo 2023

SCALA 1 : 5000

P1a

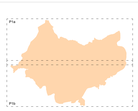

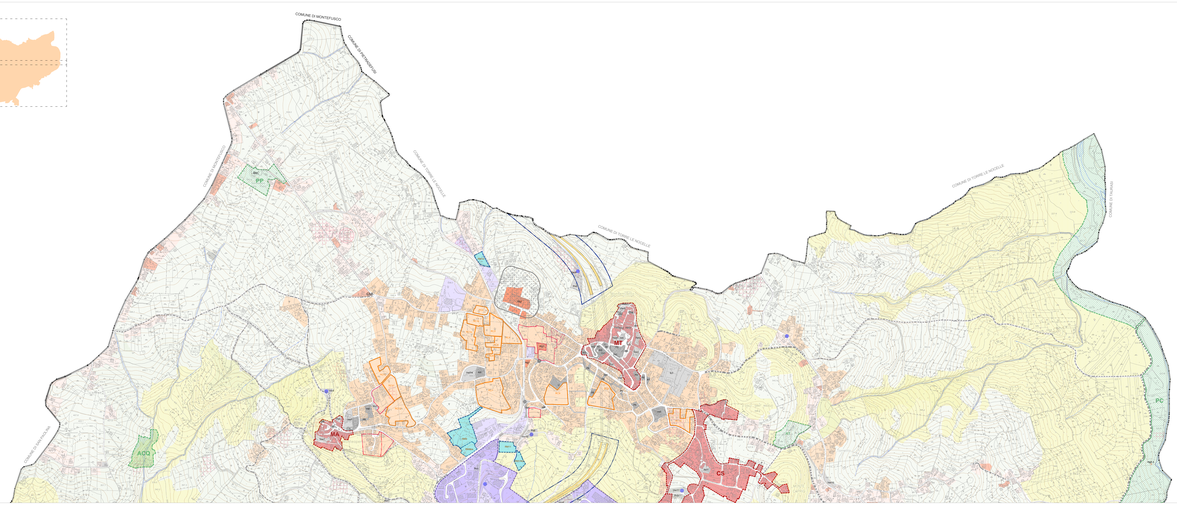

Il sistema della attrezzature

Attrezzature esistenti

Istruzione

- I1 - Istituto comprensivo (996 mq)
- I2 - Istituto comprensivo - sede centrale - completamento (7379 mq)
- I3 - Istituto comprensivo: sede Montaperto (3758 mq)

Culto

- C01 - Chiesa di S.Anna (632 mq)
- C02 - Chiesa di S.Maria Maggiore (495 mq)
- C03 - Chiesa di S.Rocco (1000 mq)
- C04 - Chiesa di S. Pietro Apostolo (419 mq)
- C05 - Chiesa di S. Nicola (1000 mq)
- C06 - Chiesa di S. Eustachio (598 mq)
- C07 - Chiesa di S.Angelo (1000 mq)
- C08 - Cappella del Crocifisso (80 mq)

Attrezzature di interesse comune

- AC1 - Municipio (1000 mq)
- AC2 - Consorzio di Servizi Sociali - Municipio (1419 mq)
- AC3 - Bibliteca - Pro loco - nuovo teatro (627 mq)
- AC4 - Ufficio postale (1000 mq)
- AC5 - Caserta della Carcerea - museo (1296 mq)
- AC6 - Ex Scuola Elementare Montaperto (2175 mq)

Verde attrezzato e sportivo

- Va1 - Giardino piazza IV Novembre (4800 mq)
- Va2 - Terrazzamenti affrapiana del Centro Storico di Montemitello (1320 mq)
- Va3 - Giardino (1000 mq)
- Va4 - Verde pubblico presso viale degli Aranceti (1387 mq)
- Va5 - Verde attrezzato (1000 mq)
- Va6 - Verde attrezzato - PEEP Montaperto (2874 mq)
- Va7 - Verde attrezzato in contrada Zuchetta (1000 mq)
- Va8 - Verde attrezzato in contrada Zuchetta (427 mq)
- Va9 - Verde attrezzato sedoterie presso fontana Sarl (396 mq)

Parcheggi

- P1 - Parcheggio presso il Centro storico (350 mq)
- P2 - Parcheggio di piazza IV Novembre (140 mq)
- P3 - Parcheggio via Cavaiè San Nicola (1000 mq)
- P4 - Parcheggio interrati a via de Sanctis (1577 mq)
- P5 - Parcheggio presso Parco delle Mole (1300 mq)
- P6 - Parcheggio via Cavaiè San Nicola - area complementare (3981 mq)
- P7 - Parcheggio presso contrada Monteforte (870 mq)
- P8 - Parcheggio via Cavaiè (1000 mq)
- P9 - Parcheggio presso via de Sanctis (707 mq)

Attrezzature di progetto

Istruzione

- IP1 - Nuova istituto comprensivo (34800 mq)

Edificio di culto di progetto

- CPr1 - Edificio di culto in via. Orno - chiesa San Nicola(417 mq)

Attrezzature di interesse comune

- ACP1 - Ex Scuola Elementare di S. Nicola - mediateca (2108 mq)

Verde attrezzato e sportivo

- Vap1 - Parco urbano di ingresso al Centro storico di Montemitello (2258 mq)
- Vap2 - Parco urbano di ingresso al Centro storico di Montemitello (1000 mq)
- Vap3 - Spazi aperti attrezzati diffusi nell'ambito del Centro storico di Montemitello (278 mq)
- Vap4 - Giardino pubblico nella parte del versante di Montemitello (1100 mq)
- Vap5 - Spazi aperti attrezzati diffusi nell'ambito del Centro storico di Montemitello (616 mq)
- Vap6 - Verde attrezzato in contrada Zuchetta - area di ampliamento (1000 mq)
- Vap7 - Verde attrezzato di piazza intorno al Centro Storico di Montaperto (1620 mq)
- Vap8 - Verde attrezzato presso la fontana Fellino (1960 mq)
- Vap9 - Verde attrezzato presso la fontana Sarl (1000 mq)
- Vap10 - Verde attrezzato nel PIP (1400 mq)
- Vap11 - Verde attrezzato presso Fontana Grande (1000 mq)
- Vap12 - Verde attrezzato presso Fontana Canale (1000 mq)
- Vap13 - Verde attrezzato presso la fontana Sarl (1000 mq)
- Vap14 - Nuova attrezzatura sportiva in località Pietrarotta (3750 mq)
- Vap15 - Nuova piazza a Cajanco (2730 mq)
- Vap16 - Verde attrezzato presso la chiesa di Ins. San Giovanni (4070 mq)
- Vap17 - Verde attrezzato presso fontana Bagno (1620 mq)

Parcheggi

- Pcp1 - Parcheggio nel Centro Storico di Montemitello - lato est (500 mq)
- Pcp2 - Parcheggio nel Centro Storico di Montemitello - lato sud (1190 mq)
- Pcp3 - Parcheggio di ingresso a Montaperto - lato nord (1050 mq)
- Pcp4 - Parcheggio presso fontana Sarl (1000 mq)
- Pcp5 - Parcheggio presso fontana Canale (2610 mq)
- Pcp6 - Parcheggio presso fontana Grande (1000 mq)
- Pcp7 - Parcheggio presso fontana Acquasante (2916 mq)
- Pcp8 - Parcheggio presso la chiesa di S. Anna (1000 mq)
- Pcp9 - Parcheggio presso la Chiesa di Orno (1100 mq)
- Pcp11 - Parcheggio in fontana Bagno (934 mq)

Attrezzature di interesse generale esistenti e da completare

- Ag1 - Centro di servizi sociali - completamento (3870 mq)
- Ag2 - Centro e verde pubblico - completamento (18600 mq)
- Ag3 - Cimitero di Montemitello - ampliamento (2000 mq)
- Ag4 - Depuratore F.S. Sala Ausino - Rocchetta S.Antonio (4000 mq)
- Ag5.1 - Depuratore principale (3620 mq)
- Ag5.2 - Depuratore ex. Iera (1000 mq)
- Ag5.3 - Depuratore ex. Iera (400 mq)