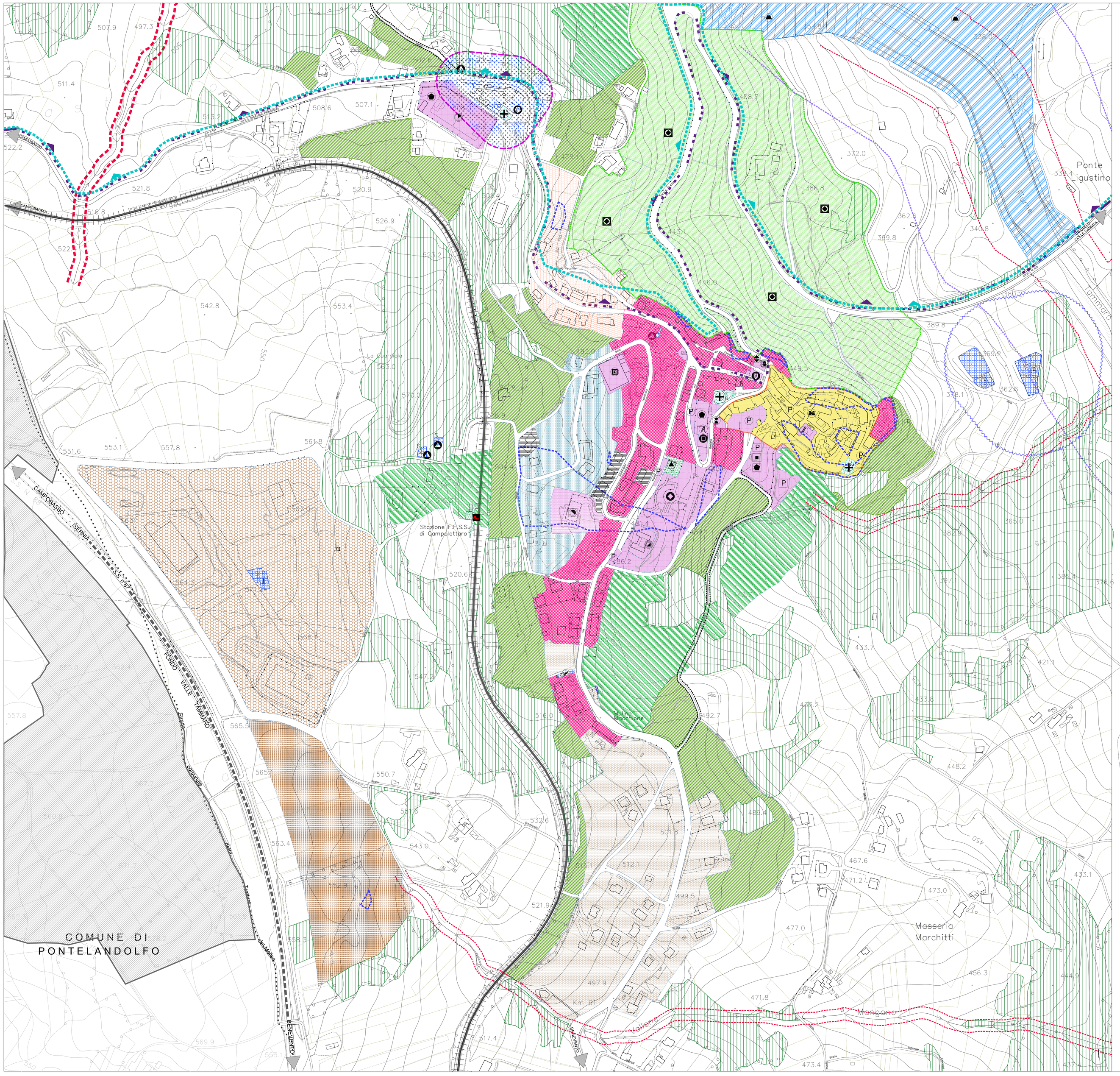

Attrezzature esistenti

	POLIZIA MUNICIPALE		CASA COMUNALE
	PAZZETTO DELLO SPORT		SCUOLA MEDIA
	ATTREZZATURE SPORTIVE		SCUOLA ELEMENTARE
	VERDE PUBBLICO ATTREZZATO		CASTELLO DUCALE
	CAMPO SPORTIVO		UFFICIO POSTALE
	CIMITERO		BIBLIOTECA
	CHIESE		SERBATOIO COMUNALE
	PARCHEGGIO		ISOLA ECOLOGICA (discarica beni/facsa)
	IMPIANTO DI DEPURAZIONE		CABINA ENEL
	STRUTTURA DI SBARRAMENTO INVASO SUL FIUME TAMMARO		CASA DI RIPOSO PER ANZIANI
	DEPOSITO COMUNALE		STAZIONE FERROVIARIA
	ANTENNE PER TELECOMUNICAZIONI		

Attrezzature di progetto

	PARCHEGGIO		ATTREZZATURE DI INTERESSE COMUNE
	PARCO ECO AGRICOLO		ATTREZZATURE SPORTIVE
	PISCINA COPERTA		

LEGENDA

Limite territorio comunale

SISTEMA INSEDIATIVO

- Zona A - Conservazione del centro storico (art.2 D.M. 1444/68)
- Zona B - ristrutturazione e riqualificazione del tessuto urbano consolidato
- Zona C - Integrazione del tessuto residenziale
- Zona C1 - Espansione
- Zona C2 - Integrazione prevalentemente terziaria produttiva e residenziale
- Zona CP - Edilizia residenziale pubblica
- Zona D - Produttiva consolidata (area PIP)
- Zona D1- Produttiva di nuova programmazione
- Zona Eo - Agricola ordinaria
- Zona Ea - Parco eco-agricolo
- Zona Et - Agricola di tutela
- Zona P- Parco Fluviale
- Zona Ei - Agricola Infraurbana
- Zona V1 - Verde di tutela ambientale

ATTREZZATURE E SERVIZI (pubblici e privati)

- Zona F1 - Attrezzature comunali pubbliche e di uso pubblico -
- Zona F2 - Attrezzature di interesse territoriali
- Zona F3 - Attrezzature religiose
- Zona F4 - Attrezzature cimiteriali
- Zona F 5 - Attrezzature eco-ambientali e tecnologiche (depuratori serbatoi isole ecologiche ecc.)
- Strutture sportive di accoglienza

LIMITAZIONI DI UTILIZZO

- Fascia di rispetto depuratore
- Fascia di rispetto fluviale ex art. 142,comma 1, lett. c), DLgs. 42 del 22/01/2004)
- Fascia di rispetto corsi d'acqua ex L.R. 14/82 e succ. mod. int. "mt. 50 per i fiumi (a quota inferiore mt. 500 s.l.m.) - mt. 25 (a q.ta superiore) e mt. 10 per i torrenti)"
- Fascia di rispetto cimiteriale
- Struttura di sbarramento dell'invaso artificiale sul Fiume Tammaro
- Quota massimo invaso (ex Progetto Diga - Provincia di Benevento)
- Aree soggette a verifiche puntuali previo approfondimenti geologici,geognostici e geosismici

CARATTERIZZAZIONI TERRITORIALI

- Limite area SIC - Sito di Importanza Comunitaria IT8020001 - " Alta Valle del Fiume Tammaro"
- Limite area SIC - Sito di Importanza Comunitaria - IT8020014 " Bosco di Castelpagano e Torrente Tammarecchia "
- Limite area ZPS - Zona di Protezione Speciale - IT8020015 "Invaso del Fiume Tammaro"
- Limite Oasi WWF- Lago di Campolattaro

SISTEMA DELLA MOBILITA'

- S.S. n° 87 fondo valle Tammaro
- Linea FF.SS. BN - CB
- Viabilità di progetto e/o potenziamento
- Percorso ciclopedonale - ippovia
- Area P.I.P. del Comune di Pontelandolfo

Comune di **CAMPOLATTARO** (Bn)

PUC 2020

PIANO URBANISTICO COMUNALE

(L.R. 16 del 22/12/2004 e s.m.i. - Regolamento di Attuazione n° 5 del 04/06/ 2011)

IL SINDACO : dr. ing. Pasquale Narciso
(R.U.P.) : dr.ing. Giuseppe Corbo

1:25000 1:10000 1:5000 1:2000

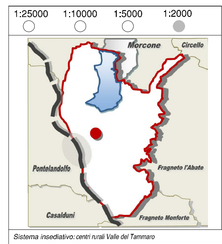

- DISPOSIZIONI STRUTTURALI *a tempo indeterminato (art.23 L.R.C. 16/2004)*
- DISPOSIZIONI PROGRAMMATICHE *a tempo determinato (art.24 L.R.C. 16/2004)*
- RELAZIONE ILLUSTRATIVA
- NORME TECNICHE DI ATTUAZIONE *(ex art. 23 - comma 2 L.R. 16/2004)*
- ATTI DI PROGRAMMAZIONE (API) *(ex art. 24 - L.R. 16/2004)*
- RAPPORTO AMBIENTALE *(ex art. 47 lit. F - L.R. 16/2004)*
- RELAZIONE DI SINTESI DEL RAPPORTO AMBIENTALE *(ex art. 47 lit. F - L.R. 16/2004)*
- VALUTAZIONE DI INCIDENZA *(ex art. 5 - D.P.R. 357/97)*

Sistema insediativo centri rurali Valle del Tammaro

AZZONAMENTO CENTRO URBANO	SIGLA	ALLEGATO
	DP	23

PROGETTO URBANISTICO : dr. arch. Pio CASTIELLO
STUDIO GEOLOGICO : dr. geol. Raffaele De Angelis
STUDIO AGRONOMICO : dr. for. Pierluigi Matucci
ZONIZZAZIONE ACUSTICA : prof. Germano Lepore

progetto :

Arch. Pio Castiello

Arch. Pio CASTIELLO Via Napoli 218 BENEVENTO - 0824 315745 - 0824 315931 - piocastiello@pec.archiviocastiello.it - www.studiocastiello.it