LEGENDA

- LIMITE TERRITORIO COMUNALE
- RESIDENZA
- EDIFICI DI PERTINENZA DELLA RESIDENZA (depositi, box auto, serre,stalle, ecc.)
- EDIFICI IN COSTRUZIONE O RISTRUTTURAZIONE
- EDIFICI ABBANDONATI
- RUDERI
- EDIFICI NON PRESENTI IN AEROFOTOGRAMMETRIA
- MONUMENTO AI CADUTI

ATTREZZATURE PUBBLICHE
- EDILIZIA MONUMENTALE O DI INTERESSE STORICO/ARCHITETTONICO

ATTREZZATURE SCOLASTICHE E PER L'INFANZIA
- Sa - SCUOLA ELEMENTARE
- Sm - SCUOLA MATERNA

ATTREZZATURE AMMINISTRATIVE
- MUNICIPIO
- POLIZIA MUNICIPALE

ATTREZZATURE TERRITORIALI
- STAZIONE FERROVIARIA

ATTREZZATURE DI INTERESSE COMUNE
- PARCHEGGI
- CASA DI RIPOSO
- PIAZZE
- DEPOSITO COMUNALE
- BIBLIOTECA COMUNALE
- UFFICIO POSTALE
- PRO LOCO
- C.S. CENTRO SOCIALE
- ATTREZZATURE RELIGIOSE
- CHIESE

ATTIVITA' PRODUTTIVE
- ATTIVITA' INDUSTRIALI
- ATTIVITA' ARTIGIANALI *OFM* OFFICINA MECCANICA, *A Car* AUTOCARROZZERIA *Fa* FALEGNAMERIA, *L / Lv* LAVORAZ.FERRO ALLUMINIO, *Pa* PANIFICIO, *Fr* FRANTOIO
- ATTIVITA' COMMERCIALI *Ag* Agricolo
- EDIFICI DI PERTINENZA ALL'ATTIVITA' COMMERCIALE-ARTIGIANALE - INDUSTRIALE
- ATTIVITA' RICETTIVE *AL* ALBERGO/PENSIONE, *AG* AGRITURISMO *B&B* B&B, *RB* RESIDENCE, *RBB* RESIDENCE AND BREAKFAST
- ATTIVITA' ZOOTECNICHE *Av* Allevamento avicolo
- AREA DI PERTINENZA DELLE ATTIVITA' PRODUTTIVE INDUSTRIALI - ARTIGIANALI - COMMERCIALI

DESTINAZIONE PREVALENTE DELLE AREE SCOPERTE: RESIDENZIALE
- AREA DI PERTINENZA
- AREE AGRICOLE / VERDE SPONTANEO
- AREA DI SEDIME
- VERDE PRIVATO - ORTI - GIARDINI

ATTREZZATURE PUBBLICHE
- QUOTA MASSIMO INVASO (ex Progetto Diga - Provincia di Benevento)
- AREA DI PERTINENZA
- ATTREZZATURE SPORTIVE
- Calcio, tennis, hockey etc.
- VERDE PUBBLICO
- Villa comunale

ATTREZZATURE PRIVATE
- ATTREZZATURE SPORTIVE PRIVATE (camp sportivi - piscina olimpionica - pallavolo - tennis - ecc.)

ATTREZZATURE ECO-AMBIENTALI
- IMPIANTI TECNOLOGICI E CIMITERIALI
- DEPURATORI
- ENERGIA ELETTRICA
- SERBATOIO
- FONTANA PUBBLICA
- ISOLA ECOLOGICA
- IMPIANTO DIGA
- CIMITERO

ATTIVITA' PRODUTTIVE E TERZIARIE
- AREA DI PERTINENZA ATTIVITA' PRODUTTIVE ARTIGIANALI E COMMERCIALI
- *A Ag* Agricolo, *Pa* Panificio, *Ar* Area Boschiva, *Lv* Lavorazione Ferro Cuoio - Plastica, *Ca* Carrozzeria, *Ma* Meccanica, *Mo* Mobili, *Ed* Edile, *Al* Alloggio

ATTIVITA' AI PIANI TERRENI DEGLI EDIFICI
- Attività Commerciale
- Attività Artigianale (bottaghe, offic. meccanica, ecc.)
- Banche, Ufficio Postale
- Sedi Associazioni, Pubblica Amministrazione, Pubblica Amministrazione, Pubblica Amministrazione
- Ufficio Postale
- Studi professionali
- Attività Artigianali Commerciali
- Circoli, Assoc. Culturali, Sindacali, Associazioni, Fondazioni ed Associazioni, Circoli, Associazioni, Fondazioni ed Associazioni, Centro disabili, Palestre ecc.

PALE EOLICHE

Comune di CAMPOLATTARO (Bn)

PUC 2020

PIANO URBANISTICO COMUNALE

(L.R. 16 del 22.12.2004 e s.m.i. - Regolamento di Attuazione n. 5 del 04.08.2011)

IL SINDACO - dr ing. Pasquale Nunzio
RUP/U.T. - arch. Giuseppe Cocola

1:25000 1:10000 1:5000 1:2000

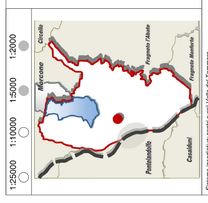

- DISPOSIZIONI STRUTTURALI *e relativi elaborati grafici (Tavole A, B, C, D, E, F, G)*
- DISPOSIZIONI PROGRAMMATICHE *e relativi elaborati grafici (Tavole A, B, C, D, E, F, G)*
- RELAZIONE ILLUSTRATIVA
- NORME TECNICHE DI ATTUAZIONE *(in art.3 lett. i) L.R. n. 16/2004)*
- ATTI DI PROGRAMMAZIONE (API) *(in art.28 L.R. n. 16/2004)*
- RAPPORTO AMBIENTALE *(in art.9 L.R. n. 16/2004)*
- RELAZIONE DI SINTESI *(ex RAPPORTO AMBIENTALE (in art.47 lett. a) L.R. n. 16/2004)*
- VALUTAZIONE DI INCIDENZA *(in art.47 lett. b) L.R. n. 16/2004)*

Sistema insediativo: centri rurali Valle del Tammaro

SIGLA	ALLEGATO
DS	17

DESTINAZIONE D'USO DEL SISTEMA INSEDIATIVO

PROGETTO URBANISTICO : *ir. arch. Pio CASTELLO*
ESPERTO GEOLOGICO : *dr. geol. Rodolfo Lupacchino*
STUDIO AGRONOMICO : *dr. for. Pierluigi Maiolica*
ZONIZZAZIONE ACUSTICA : *prof. Germano Lagoni*

progetto :
Arch. Pio Castello
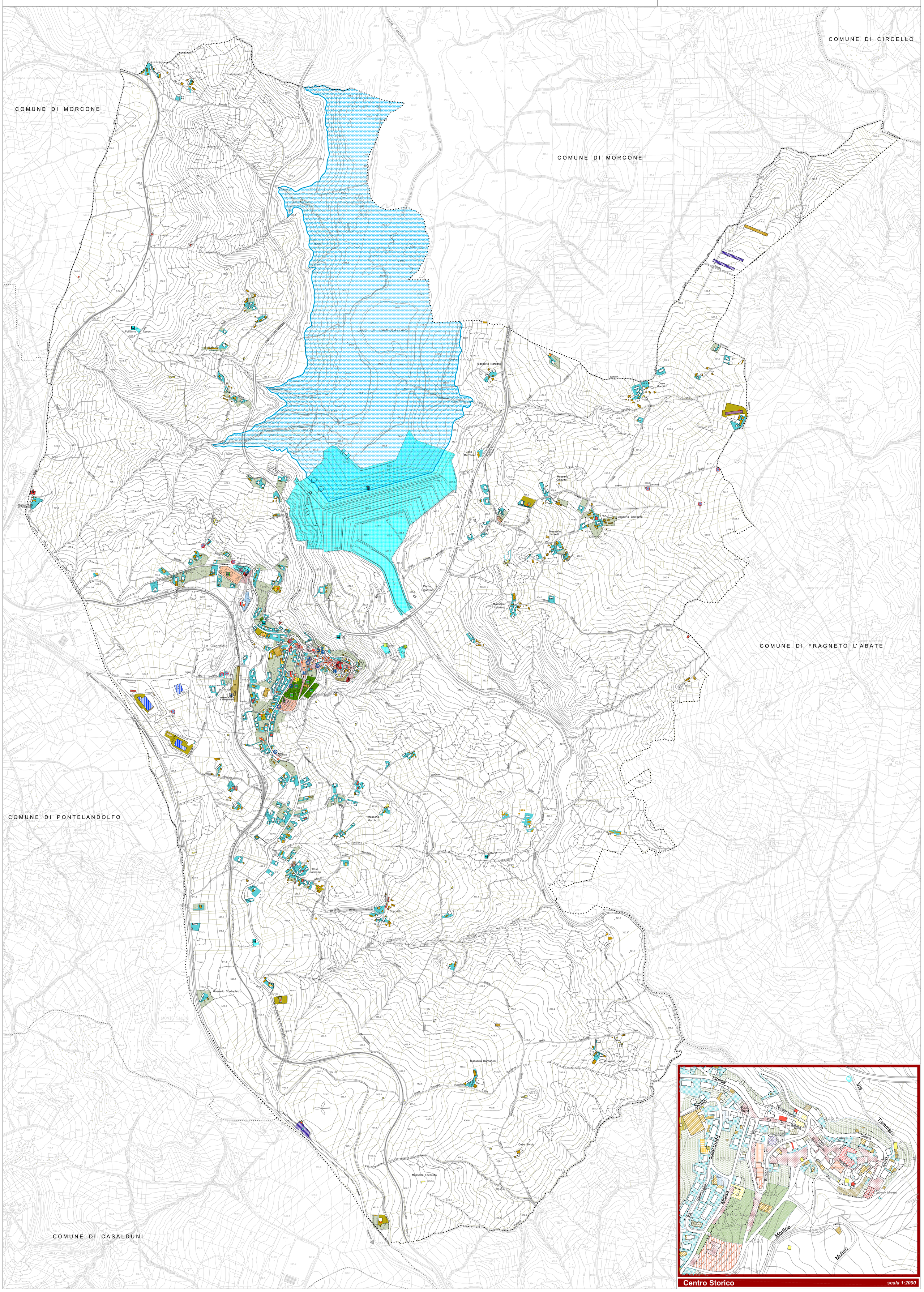
Arch. Pio CASTELLO - V.la Napoli 216 BENEVENTO - 0824 315748 - 0824 319091 - pjocastello@studiocastello.it - www.studiocastello.it