COMUNE DI PRATA DI PRINCIPATO ULTRA
Provincia di Avellino

"Arciduchessa SS. Maria Annunziata" Foto: Fiore S. Bartolo

REGOLAMENTO URBANISTICO EDILIZIO COMUNALE

(Lr 16/2004 - DPR 380/2001)

Sistema edilizio urbanistico esistente

Sindaco Gaetano Tennieriello
Assessore ai Lavori Pubblici Domenico Ranauido
Responsabile del Servizio Edilizia ed Urbanistica Geom. Giuseppe Ciamillo

Tavola 2	*Progettazione* Prof. Ing. Roberto Gerundo	Firma	Timbro
	Coordinamento tecnico Dott. Ing. Antonio Iovine		
scala 1:5.000	*Acquisizione ed elaborazione dati* Dott. Ing. Paolo de Falco		
	Agronomia Dott. Agronomo Erminio Luce - Luce Associati	Firma	Timbro
dicembre 2016		Name file: Rug02_StatoesistEdilizioUrbanistico.pdf	

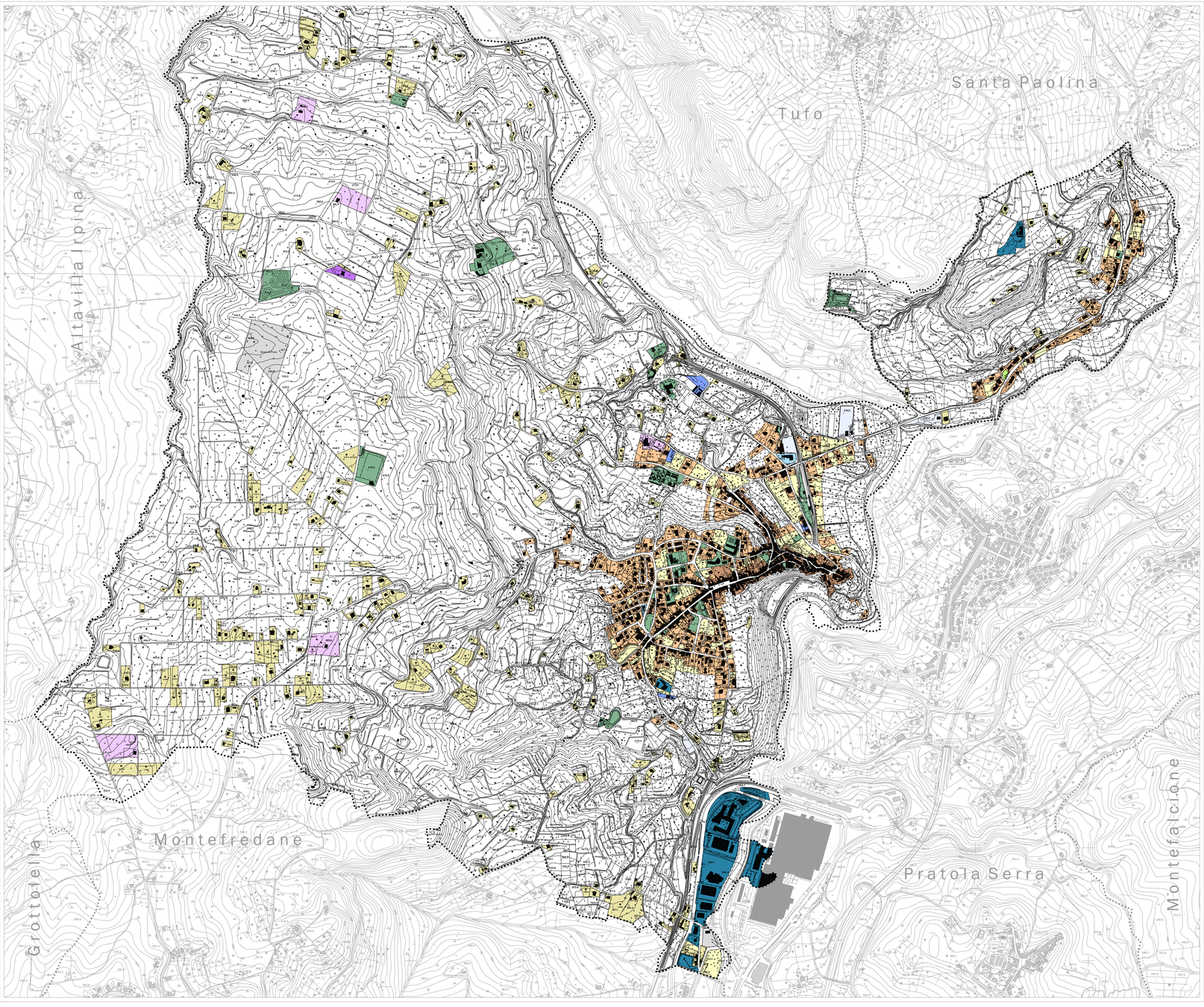

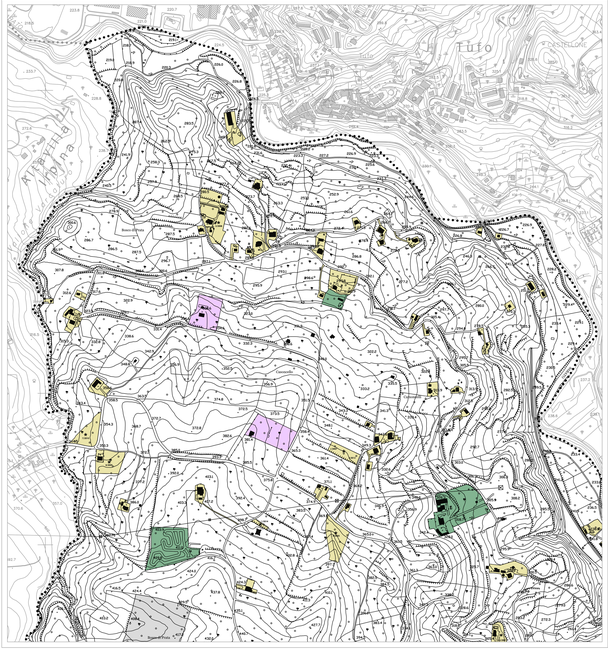

BASE CARTOGRAFICA
DEL TERRITORIO COMUNALE

Geosystem.sas
Via Appia 141 – Roccabascerana (AV) 0824-840284 840949

BASE CARTOGRAFICA
DEL TERRITORIO EXTRACOMUNALE

PROGETTO COFINANZIATO DAL
P.O.R. CAMPANIA 2000/6 - MISURA 6.2

REGIONE CAMPANIA
CARTA TECNICA NUMERICA REGIONALE

Scala 1:5 000

DATI INFORMATIVI

RAPPRESENTAZIONE CARTOGRAFICA:UTM-WGS84
SISTEMA DI RIFERIMENTO: WGS84
TAGLIO CARTOGRAFICO: Sistema Geografico Europeo Unificato
DATUM:Ellissoide WGS84
SISTEMA GEODETICO:ETRF 1989 - WGS 84
LONGITUDINE:Riferita al Greenwich
ALTIMETRIA: Riferita al livello medio del mare. (Mareografo di Genova 1942)
EQUIDISTANZA: Curve di livello ordinarie 5 m (per le curve frattaggiate 2,5 m)

DISTANZE DI TRASFORMAZIONE

DA	A	Δ N	Δ E
UTM-WGS 84	UTM-ED 50	0	104
UTM-WGS 84	Gauss-Boaga (Italia 88)	0 -220.208	0

TRASPORTI
Autostrada
Strada statale, provinciale, comunale
Strada non catalogata
Percorso pedonale e/o carrabile
Strada in costruzione
Sentiero facile
Trattura
Mulattiera
Impianto sciistico a fune sportivo/ricreativo
Strada in galleria
Funivia, cabinovia
Seggiovia
Ferrovia a scartamento ordinario
Ferrovia a scartamento ridotto
Funicolare, funicolare a cremagliera
Ferrovia in costruzione
Ferrovia in disarmo
Ponte, viadotto
Tratto ferrovia in galleria
Sottopassi pedonali, stradale e ferroviario
Passaggio a livello
Aeroporto, aeroporto
Faro, fanale

COSTRUZIONI VARIE, IMPIANTI
Edificio generico
Edificio industriale
Edificio per lavorazione industriale
Edificio agricolo, stalla, fienile, silos
Edificio di culto, campanile
Cimitero
Cappella, tabernacolo
Torre, cilindro
Monumento
Edificio in costruzione
Edificio diroccato o rudere
Corpo aggettante
Cantiere, deposito a cielo aperto
Parcheggio a pagamento
Serra
Tettoia o pensilina
Bersaglio
Depuratore, cisterna, silos
Impianto sportivo/ricreativo o rappresentativo
Campeggio
Raffineria
Discarica
Rovinamento
Zona archeologica
Scuola
Sanitaria
Ospedale
Municipio
Tribunale

SERVIZI
Elettrodotto ed altra tubazione, con traliccio
Elettrodotto a media tensione, con palo
Cabina elettrica, cabina di trasformazione
Oleodotto
Acquedotto sopraterra,sifone
Metanodotto
Impianto eolico, fotovoltaico
Antenna per telecomunicazione
Depuratore
Illuminazione, sottostazione elettrica
Gasometro
Drograme di rilevamento R.E.M. aerotrasp.

IDROGRAFIA
Curva di livello ottenuta
Curva di livello inverita
Curva di livello ordinaria
Curva ordinaria inverita
Curva di livello ausiliaria
Ciglio di fiume
Scarpata naturale, ripa, argine
Grotta, cavità, voragine, verticale, ardimentosa
Sorgente, pozzo
Sabbia, ghiaia, deposito detritico
Roccia
Ciglio di area estrattiva, cava

VEGETAZIONE
Limite di coltura
Limite di foglia
Limite di bosco
Fila di alberi
Fila di viti
Fila di olivi
Fila di agrumi
Fila di frutteto
Macchia, prato
Bosco fitto
Albero generico, vigneto
Uliveto, frutteto
Agrumeto, rarice
Cedro, cedro
Faggio, pino
Cipresso, eucalipto
Leccio, quercia
Pioppo, castagno

IDROGRAFIA
Corso d'acqua > 5 m
Corso d'acqua < 5 m
Canaletto irriguo o scolo
Canale, canale in pietra, cemento
Abbeveratoio, fontana, sorgente
Pozza
Bragia, pietraio, ciottolo
Prato
Condotto forzato
Condotto forzato sovrapposto

CONFINI
Muro a secco
Muro diroccato
Muro di sostegno
Palizzata, cancellata, rete, filo spinato
Siepe
Limite comunale
Limite provinciale
Limite regionale

PUNTI TOPOGRAFICI
Vertice della rete IGMI
Vertice della rete regionale di riferimento
Capisaldo di livellazione

- permessi di costruire rilasciati dal 2005 alla data di redazione del piano
- edifici esistenti non rappresentati in cartografia

legenda

attività residenziale

- in ambito urbano di antica formazione
- in ambito urbano di recente formazione
- in ambito agricolo

attività produttiva

- industriale
- artigianale
- commerciale
- logistica

attività turistico-ricettiva

- alberghiera
- ristorativa

attrezzature di servizio

- standard urbanistici

attrezzature tecnologiche

- impianti tecnologici

attività agricola

- in ambito urbano (lotti interclusi)
- in ambito extraurbano