COMUNE DI MIRABELLA ECLANO
PROVINCIA DI AVELLINO

Legge 17.08.1942 n° 1150 e successive mod. ed integrazioni
Legge regionale n° 14 del 20.03.1982

PIANO REGOLATORE GENERALE

elaborato n° 8.2 BIS
PROGETTO ZONIZZAZIONE
Passo Eclano scala 1:2000

Adottato con Delibera di C.C. n° 32 del 25.05.1996

Tavola aggiornata con le modifiche apportate dal Consiglio Provinciale con delibera n° 174 del 11.11.2003 e accettate con delibera di C.C. n° 2 del 13.02.2004

progettisti
dott. arch. LEONARDO DEL GIACOMO
dott. arch. GIUSEPPE FERRI

Il Sindaco
Ing. Vincenzo DINDIVANO

Il Segretario Comunale
dott. Pasquale Papa

NOVEMBRE 2004
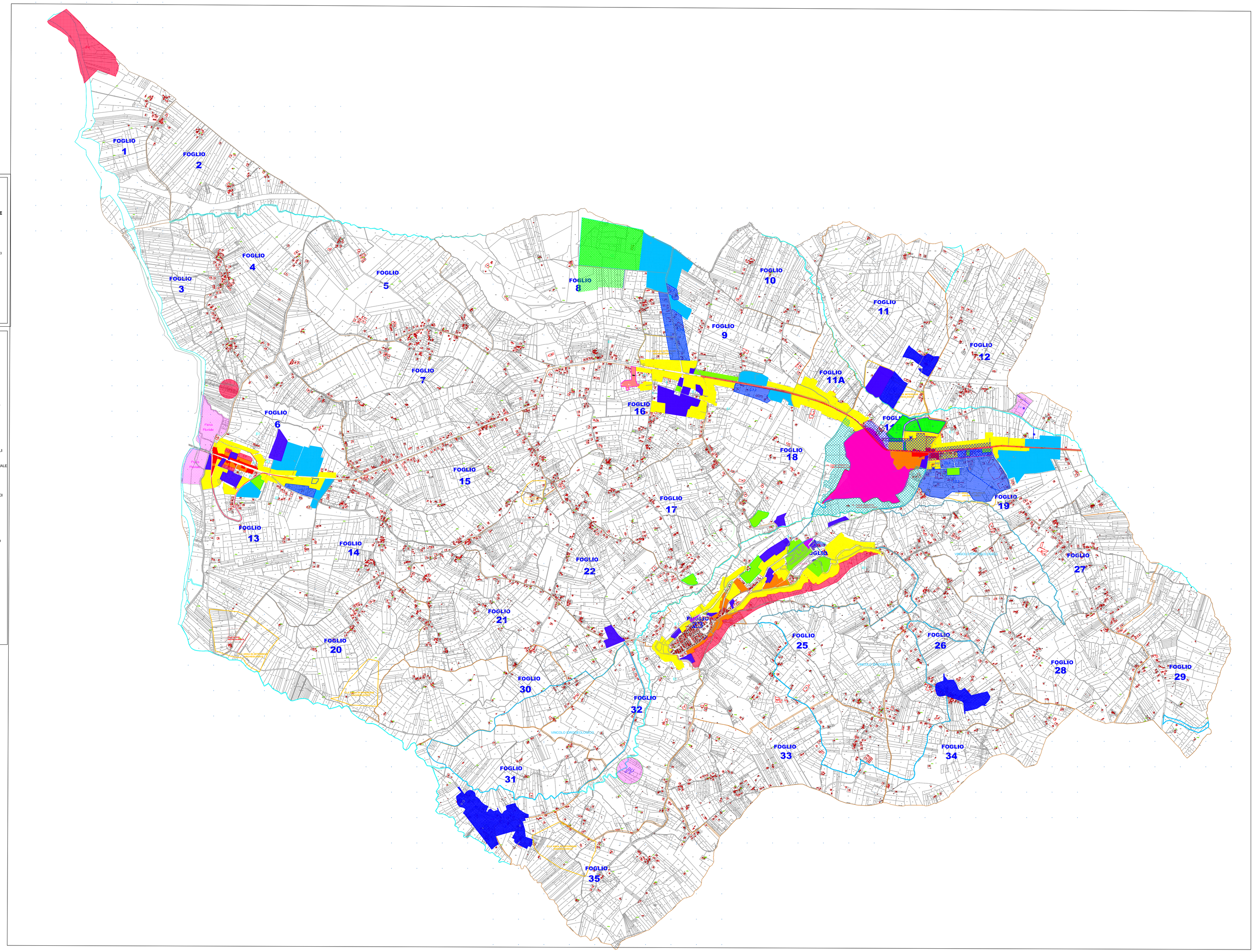
- A1 CENTRO ANTICO
- A2 CENTRO STORICO
- B1 ZONE DI COMPLETAMENTO
- B2 ZONE SATURE
- C1 ZONA DI ESPANS. (SOPPRESSA)
- C2 ZONA DI ESPANSIONE PUBBLICA
- D1 ZONA INDUSTRIALE P.I.P.
- D2 ZONA ARTIGIANALI - COMMERCIALI
- D3 MISTA ARTIGIANALE E COMMERCIALE
- E1 ZONE AGRICOLE
- E2 NUCLEI TURISTICI - AGRITURISTICI
- F1 ATTREZZATURE PUBBLICHE
- F2 VERDE ATTREZZATO
- F3 ZONA A VINCOLO ARCHEOLOGICO
- F4 FASCIA DI RISPETTO
- F3.A PARCO ARCHEOLOGICO
- F3.C AREA DI INTERESSE ARCHELOGICO
- F4. FASCIA DI RISPETTO PARCO AECHEOLOGICO