ELEMENTI DI RICONOSCIBILITÀ DEL SISTEMA AMBIENTALE

Elementi areali

- Boschi di latifoglie
- Cespuglieti e arbusteti
- Pascoli naturali e praterie
- Noccioleti e frutteti
- Oliveti

Elementi lineari

- Corsi d'acqua principali
  Torrente Clarino
  Torrente Solminaro
- Valloni e corsi d'acqua minori

Elementi puntuali

- Vette dei monti

ELEMENTI DI RICONOSCIBILITÀ DEL SISTEMA ANTROPICO STORICO

Elementi areali

- Nucleo storico
- Area di pertinenza dell'anfiteatro romano

Elementi lineari

- Tracciati storici
- Cinta muraria del castello

Elementi puntuali

- Anfiteatro romano
- Castello di San Michele

ELEMENTI DI RICONOSCIBILITÀ DEL SISTEMA ANTROPICO RECENTE

Elementi areali

- Aree urbanizzate recenti
- Cave di calcare
- Vasca di espansione del torrente Solminaro

Elementi lineari

- Circumvesuviana Napoli-Baiano
- Autostrada A16 Napoli-Canosa

LUOGHI DELLA PERCEZIONE VISIVA

- Strade panoramiche
- Punti panoramici

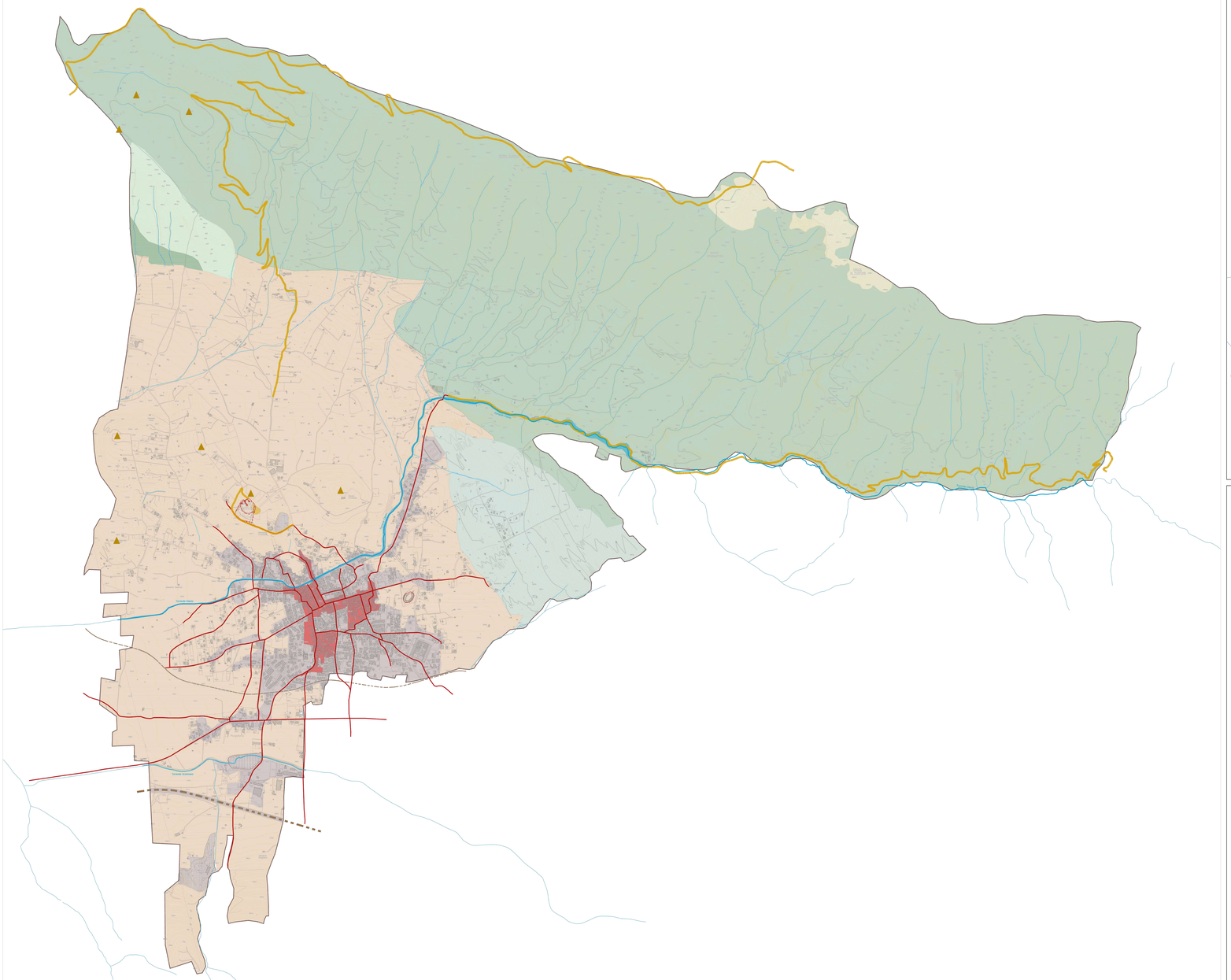

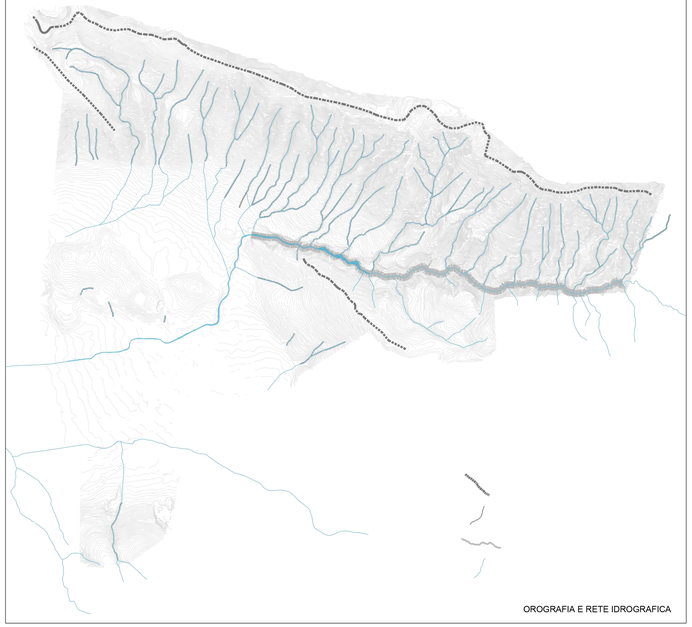

OROGRAFIA E RETE IDROGRAFICA

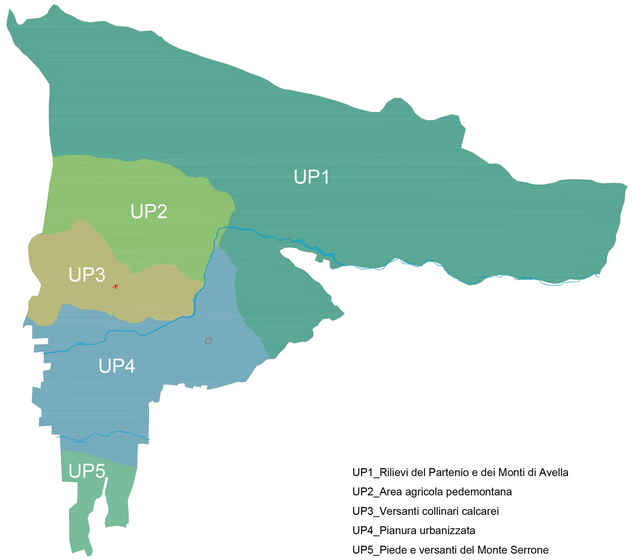

UP1_Rilievi del Partenio e dei Monti di Avella
UP2_Area agricola pedemontana
UP3_Versanti collinari calcarei
UP4_Pianura urbanizzata
UP5_Piede e versanti del Monte Serrone

UNITA' DI PAESAGGIO

PUC

COMUNE DI AVELLA
PROVINCIA DI AVELLINO

PROGETTAZIONE URBANISTICA

PROF. ARCH. PASQUALE MAINO
ARCH. FEDERICO GRECO
ARCH. GIUSEPPE RUOCCO
ING. MARIANNA ROMBI
DOTT. AGR. ANELLO ARBUCCI
DOTT. ARCHEOLOGA EUGENIA BELLOFATTO
ING. ANDREA MAINO
ARCH. GABRIELLA DE LUZIO

CON

ARCH. EMANUELE COLOMBO
ARCH. MATTIA FRANCESCHETTI
ARCH. CLAUDIA SORBO
DOTT. ARCH. ALESSIA GENTILE

SINDACO
AVV. DOMENICO BIANCARDI

ASSESSORE
ASS.RE GIOVANNI BIANCARDI

RUP
ARCH. PASQUALE MAIELLA

Caratteri morfologici, percettivi e paesaggistici del territorio

SCALA: 1: 10.000

DATA:

T3.3