COMUNE DI ANDRETTA
Provincia di Avellino

PRELIMINARE DI PIANO URBANISTICO COMUNALE

(Lr 16/2004 - Regolamento 5/2011)

IL SISTEMA DELLE SCELTE

F	INDICAZIONI STRUTTURALI	Firma
Tavola F1	PIANO STRUTTURALE	
scala 1:10.000	Supporto tecnico-scientifico Dipartimento di Ingegneria Civile - Università di Salerno Gruppo di Tecnica e Pianificazione Urbanistica - GTpu *Responsabile Scientifico* Prof. Ing. Roberto Gerundo *Responsabile operativo* Ing. Viviana De Salvatore	
	Sindaco Dott. Michele Miele *Vice sindaco* Ing. Luigi Antonio Scanzano *Progettista e R.U.P.* Ing. Alessandro Cuozzo	Timbro
MAGGIO 2022	Convenzione del 18.11.2021	

Legenda

- limiti comunali
- limite comunale Andretta
- area di rispetto cimiteriale - 200 m (Legge 166/2002)

Il sistema abitativo

- centro antico e storico
- area consolidata a prevalenza residenziale
- area di consolidamento urbano

Il sistema delle attrezzature

- dotazioni territoriali esistenti e di progetto

Il sistema produttivo

- area consolidata a prevalenza produttiva
- area di espansione a prevalenza produttiva

Il sistema ambientale

- verde di mitigazione
- fascia di tutela dei corsi d'acqua - 150 m (art.142 DLgs 42/2004)
- area nucleo Rep
- territorio agricolo e dell'edilizia diffusa esistente

Il sistema della mobilità

- viabilità principale esistente
- viabilità secondaria esistente

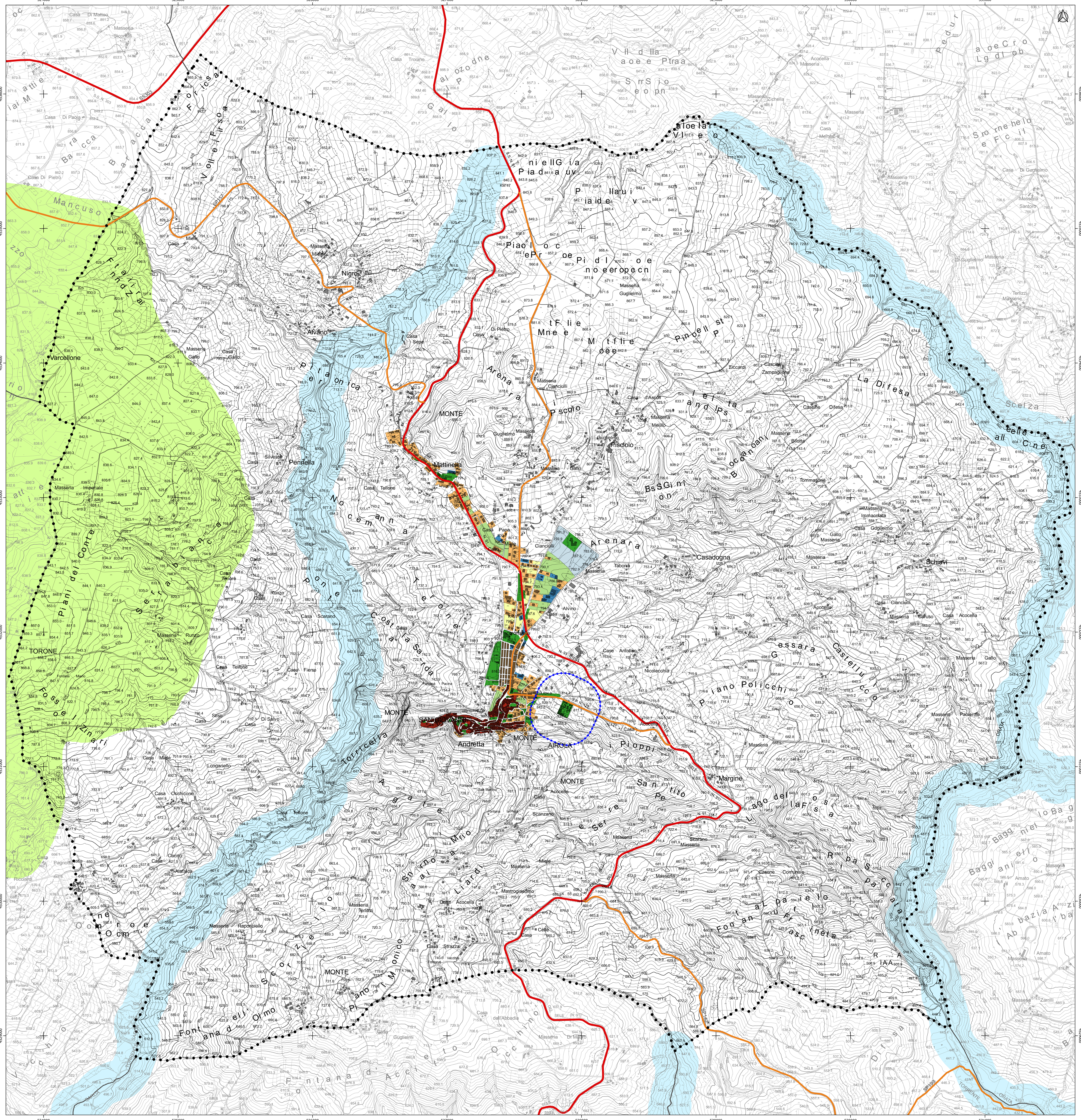

BASE CARTOGRAFICA

Carta ricavata dalla
Carta Tecnica Numerica Regionale della Campania redatta in scala 1:10000

REGIONE CAMPANIA

derivata dal DataBase Topografico

scala 1:10.000

100 0 100 200 300 400 500 m

DATI INFORMATIVI
RAPPRESENTAZIONE CONFORME UNIVERSALE TRASVERSA DI MERCATORE (UTM)
SISTEMA DI RIFERIMENTO: ETRS89, realizzazione ETRF2000 (epoca 2008); ellissoide GR80; longitudine da Greenwich
ALTIMETRIA: in metri riferita al mareografo di Genova (1942)
TAGLIO CARTOGRAFICO: Sistema Geografico ED50 ellissoide internazionale con orientamento medio europeo
EQUIDISTANZA: Curve di livello ordinarie 5 m (per le curve tratteggiate 2,5 m)

COORDINATE DEI VERTICI DELL'ELEMENTO

SISTEMA		VERTICE NO	NE	SO	SE
GEOGRAFICO ETRS89	φ	40Â°56'56"	40Â°56'56"	40Â°55'26"	40Â°55'26"
	λ	14Â°17'27"	14Â°19'57"	14Â°17'27"	14Â°19'57"
UTM-ETRF2000 Fuso 33	N	4533333	4533306	4530558	4530530
	E	440311	443818	440288	443797
UTM-ED50 Fuso 33	N	4533527	4533500	4530752	4530724
	E	440380	443887	440358	443866
GAUSS BOAGA-Roma40 Fuso Est	N	4533341	4533313	4530565	4530538
	E	2460319	2463826	2460297	2463805

Le coordinate segnate in cornice sono nel sistema UTM - ETRF2000
La parametratura UTM-ED50 Ã¨ indicata in cornice con il segno convenzionale
La parametratura Gauss Boaga Ã¨ indicata in cornice con il segno convenzionale
La graduazione geografica Ã¨ riferita al sistema ETRS89, realizzazione ETRF2000 (2008);

TRASPORTI

- Autostrada
- Strada asfaltata, cippo chilometrico, ponte (K . 17)
- Strada non asfaltata
- Percorso pedonale o ciclabile
- Strada in costruzione
- Sentiero facile
- Tratturo
- Mulattiera
- Mezzeria stradale e linea spartitraffico
- Strada in galleria
- Funivia, cabinovia
- Seggiovia
- Ferrovia a scartamento ordinario
- Ferrovia a scartamento ridotto
- Tranvia in sede propria e funicolare
- Ferrovia in costruzione
- Ferrovia in disarmo
- Ciglio massicciata
- Tratto ferrovia in galleria
- Imbocco galleria stradale e ferroviaria
- Passaggio a livello
- Aeroporto, eliporto
- Faro, fanale

COSTRUZIONI VARIE, IMPIANTI

- Edificio generico
- Edificio industriale
- Edificio del terziario industriale
- Edificio agricolo, stalla, ricovero animali
- Edificio di culto, campanile
- Cimitero
- Cappella, tabernacolo
- Torre, ciminiera
- Monumento
- Edificio in costruzione
- Edificio diroccato o rudere
- Corpo aggettante
- Containers, abitazione precaria
- Portico o galleria sotto edificio
- Serra
- Tettoia o pensilina
- Baracca
- Serbatoio, cisterna, silos non rappresentabile e rappresentabile
- Campeggio
- Raffineria
- Discarica
- Rottamaio
- Zona archeologica
- Scuola
- Spettacolo
- Ospedale
- Municipio
- Tribunale

SERVIZI

- Elettrodotto ad alta tensione, con tralicci
- Elettrodotto a media tensione, con pali
- Cabina elettrica, cabina di trasformazione
- Oleodotto
- Acquedotto sopraelevato,interrato
- Metanodotto
- Impianto eolico, fotovoltaico
- Antenna per telecomunicazione
- Depuratore
- Stazione, sottostazione elettrica
- Stazione di rifornimento e di servizio

OROGRAFIA

- Curva di livello direttrice
- Curva direttrice Incerta
- Curva di livello ordinaria
- Curva ordinaria Incerta
- Curva di livello ausiliaria
- Ciglio di frana
- Scarpata naturale o artificiale
- Grotta con accesso verticale, orizzontale
- Ghiaione, pietraia
- Sabbia, duna, deposito sabbioso
- Roccia
- Ciglio di area estrattiva, cava

VEGETAZIONE

- Limite di coltura
- Limite di tagliata
- Limite di bosco
- Filare di alberi
- Filare di viti
- Filare di olivi
- Filare di agrumi
- Filare di frutteto
- Macchia, prato
- Bosco fitto
- Albero generico, vigneto
- Uliveto, frutteto
- Agrumeto, larice
- Ceduo, abete
- Faggio, pino
- Cipresso, eucalipto
- Leccio, quercia
- Pioppo, castagno

IDROGRAFIA

- Corso d'acqua > 5 m
- Corso d'acqua < 5 m
- Corso d'acqua < 5 m
- Canaletta irrigua o scolina
- Vasca o piscina, pozzo
- Abbeveratoio, fontana, sorgente
- Palude
- Briglia, pescaia, cascata
- Presa
- Condotta forzata
- Condotta forzata sotterranea

CONFINI

- Muro a secco
- Muro divisorio
- Muro di sostegno
- Palizzata, cancellata, rete, filo spinato
- Siepe
- Limite comunale
- Limite regionale

PUNTI TOPOGRAFICI

- Vertice della rete IGM95
- Vertice della rete regionale di raffittimento
- Caposaldo di livellazione