Comune di Bagnoli Irpino
Provincia di Avellino

IL SISTEMA DELLE SCELTE

F	LE SCELTE	
Tavola F1	PROIEZIONI TERRITORIALI DEL PdP	

Supporto tecnico-scientifico

Dipartimento di Ingegneria Civile
Università degli studi di Salerno
Gruppo di ricerca in Tecnica e Pianificazione Urbanistica

Responsabile scientifico prof. ing. Roberto Gerundo
Coordinatore tecnico prof. ing. Michele Grimaldi, PhD
Responsabile operativo dott ing. Alessandra Marra

Coordinatore della progettazione arch. Ciriaco Lanzillo

scala 1:12000 — *Convenzione del 12.07.2017* — marzo 2019

Legenda

limite comunale Bagnoli Irpino

area di rispetto cimiteriale - 200 m (L 166/2002)

area di rispetto cimiteriale - 100 m (Lr 14/1982)

Il sistema insediativo

- centro antico e storico
- area consolidata a prevalenza residenziale con integrazione di standard e servizi
- area di espansione a prevalenza residenziale
- territorio agricolo e dell'edilizia diffusa esistente

Il sistema delle attrezzature

- area consolidata a prevalenza di attrezzature e/o impianti tecnologici
- area di espansione a prevalenza di attrezzature e/o impianti tecnologici
- area di risistemazione fondiaria per usi compatibili con le protezioni territoriali

Il sistema ambientale

- verde di sistemazione ambientale e di fruizione pubblica
- area a fruizione integrata
- area parco avventura - *Laceno Adventure Park*
- bacino lacustre - lago Laceno
- verde di tutela
- sentieri ciclabili esistenti - *Laceno Bike Park*
- sentieri di interesse naturalistico
- siti di interesse geologico e ambientale

Il sistema produttivo

- area consolidata a prevalenza produttiva
- area di espansione a prevalenza produttiva
- area consolidata turistico-ricettiva residenziale
- area consolidata turistico-ricettiva alberghiera e ristorativa
- area di espansione a prevalenza turistico-ricettiva
- area per attività di promozione e valorizzazione agro-pastorale
- area sciistica Laceno
- stazione sciistica Laceno - piste esistenti
- stazione sciistica Laceno - piste di progetto
- stazione sciistica Laceno - impianti di risalita esistenti
- stazione sciistica Laceno - impianti di risalita di progetto

Il sistema della mobilità

- viabilità principale esistente
- viabilità di progetto
- viabilità esistente da potenziare
- ferrovia turistica Avellino-Rocchetta-S.Antonio
- fascia di rispetto ferrovia Avellino-Rocchetta S.Antonio - 30 m (Dpr 753/1980)

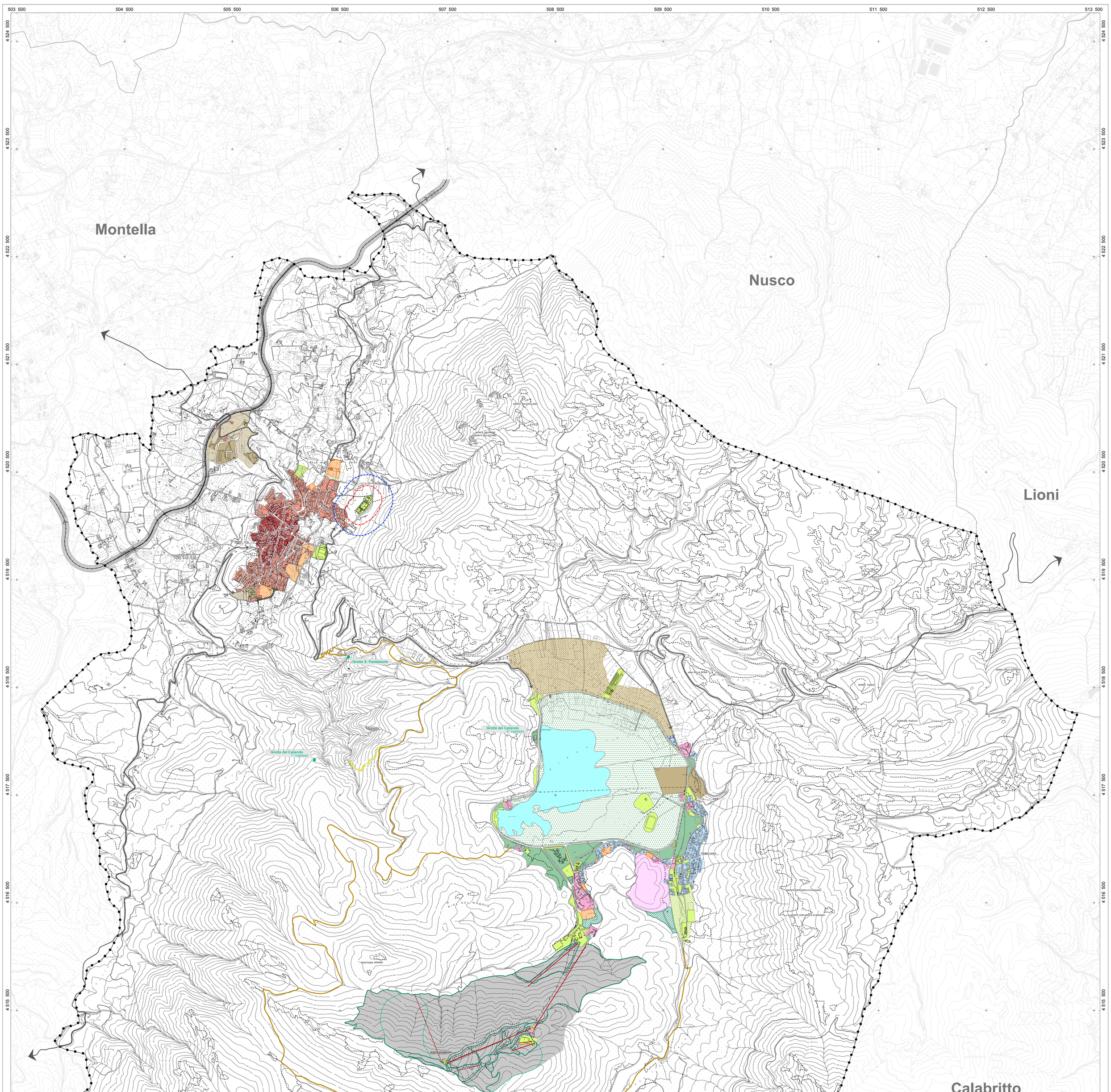

BASE CARTOGRAFICA
Carta ricavata dalla
Carta Tecnica Numerica Regionale della Campania redatta in scala 1:5000

0 100 250 500 metri

REGIONE CAMPANIA
CARTA TECNICA NUMERICA REGIONALE
derivata dal DataBase Topografico
scala 1:5000

DATI INFORMATIVI

RAPPRESENTAZIONE CONFORME UNIVERSALE TRASVERSA DI MERCATORE (UTM)
SISTEMA DI RIFERIMENTO: ETRS89, realizzazione ETRF2000 (epoca 2008); ellissoide GR80; longitudine da Greenwich
ALTIMETRIA: in metri riferita al mareografo di Genova (1942)
TAGLIO CARTOGRAFICO: Sistema Geografico ED50 (Ellissoide internazionale con orientamento medio europeo)

TRASPORTI

- Autostrada
- Strada asfaltata, cippo chilometrico, ponte (K . 17)
- Strada non asfaltata
- Percorso pedonale o ciclabile
- Strada in costruzione
- Sentiero facile
- Tratturo
- Mulattiera
- Mezzeria stradale e linea spartitraffico
- Strada in galleria
- Funivia, cabinovia
- Seggiovia
- Ferrovia a scartamento ordinario
- Ferrovia a scartamento ridotto
- Tranvia in sede propria e funicolare
- Ferrovia in costruzione
- Ferrovia in disarmo
- Ciglio massicciata
- Tratto ferrovia in galleria
- Imbocco galleria stradale e ferroviaria
- Passaggio a livello
- Aeroporto, eliporto
- Faro, fanale

COSTRUZIONI VARIE, IMPIANTI

- Edificio generico
- Edificio industriale
- Edificio del terziario industriale
- Edificio agricolo, stalla, ricovero animali
- Edificio di culto, campanile
- Cimitero
- Cappella, tabernacolo
- Torre, ciminiera
- Monumento
- Edificio in costruzione
- Edificio diroccato o rudere
- Corpo aggettante
- Containers, abitazione precaria
- Portico o galleria sotto edificio
- Serra
- Tettoia o pensilina
- Baracca
- Serbatoio, cisterna, silos non rappresentabile e rappresentabile
- Campeggio
- (RAF) Raffineria
- (DIS) Discarica
- (ROT) Rottamaio
- Zona archeologica
- Scuola
- Spettacolo
- Ospedale
- Municipio
- Tribunale

SERVIZI

- Elettrodotto ad alta tensione, con tralicci
- Elettrodotto a media tensione, con pali
- Cabina elettrica, cabina di trasformazione
- Oleodotto
- Acquedotto sopraelevato,interrato
- Metanodotto
- Impianto eolico, fotovoltaico
- Antenna per telecomunicazione
- Depuratore
- Stazione, sottostazione elettrica
- Stazione di rifornimento e di servizio

OROGRAFIA

- Curva di livello direttrice (25)
- Curva direttrice incerta (25)
- Curva di livello ordinaria
- Curva ordinaria incerta
- Curva di livello ausiliaria
- Ciglio di frana
- Scarpata naturale o artificiale
- Grotta con accesso verticale, orizzontale
- Ghiaione, pietraia
- Sabbia, duna, deposito sabbioso
- Roccia
- Ciglio di area estrattiva, cava

VEGETAZIONE

- Limite di coltura
- Limite di tagliata
- Limite di bosco
- Filare di alberi
- Filare di viti
- Filare di olivi
- Filare di agrumi
- Filare di frutteto
- Macchia, prato
- Bosco fitto
- Albero generico, vigneto
- Uliveto, frutteto
- Agrumeto, larice
- Ceduo, abete
- Faggio, pino
- Cipresso, eucalipto
- Leccio, quercia
- Pioppo, castagno

CONFINI

- Muro a secco
- Muro divisorio
- Muro di sostegno
- Palizzata, cancellata, rete, filo spinato
- Siepe
- Limite comunale
- Limite regionale

PUNTI TOPOGRAFICI

- Vertice della rete IGM95
- Vertice della rete regionale di raffittimento
- Caposaldo di livellazione