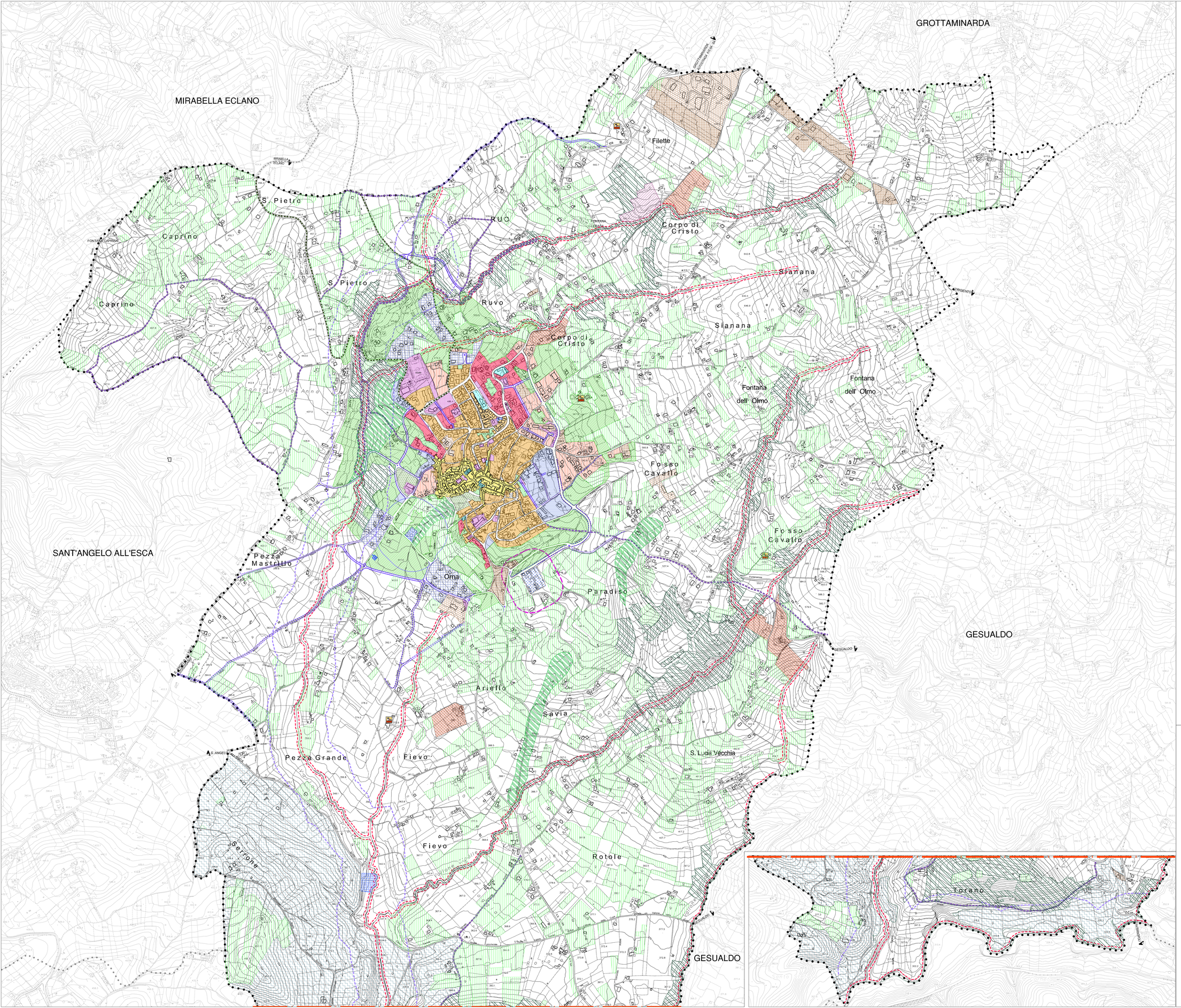

LEGENDA

Limite territorio comunale

SISTEMA INSEDIATIVO

Zona A - conservazione e riqualificazione del centro storico

Zona B - Ristrutturazione e riqualificazione del tessuto urbano consolidato

Zona B1 - Riordino e completamento del tessuto urbano

Zona B2 - Completamento del tessuto urbano e periurbano

Zona C1 - Integrazione del tessuto periurbano (residenza e servizi)

Zona C2 - Riordino e riqualificazione (tessuto urbanizzabile marginale)

Zona D1 - Produttiva consolidata

Zona D2 - Produttiva di nuova programmazione

Zona D3 - Produttiva per attivita' estrattiva

Zona E - Agricola (fondovalli e conche pianeggianti e sub-pianeggianti) *lett. a) ex art. 39 PTCP*

Zona E1 - Agricola strategica (Aree agricole di valore strategico e produzioni tipiche) *lett. b) ex art. 39 PTCP*

Zona E2 - Agricola di tutela (Aree di preminente valore paesaggistico) *lett. c) ex art. 39 PTCP*

Zona E3 - Agricola periurbana

Zona P1 - Parco Urbano

Zona P2 - Parco-eco-agricolo

Zona T - Turistica - ricettiva

Zona V1 - Verde di tutela ambientale

Zona V2 - Verde vivo infraurbano

Masseria - Agriturismi - Antichi casali

ATTREZZATURE E SERVIZI (pubblici e privati)

Zona F1 - Attrezzature comunali pubbliche e di uso pubblico - Standard urbanistici (D.M. n. 1444/1968)

Zona F2 - Attrezzature religiose

Zona F3 - Attrezzature ecoambientali e tecnologiche (depuratori, serbatoi, isole ecologiche ecc.)

Zona F4 - Attrezzature cimiteriali

CARATTERIZZAZIONI TERRITORIALI

Pista ciclo-pedonale

Percorso salute

LIMITAZIONI DI UTILIZZO

Fascia di rispetto corsi d' acqua ex L.R. 14/82 e succ. mod. int. "mt. 50 per i fiumi (a quota inferiore mt. 500 s.l.m.) - mt. 25 (a quota superiore) e mt. 10 per i torrenti"

Fascia di rispetto fluviale ex art. 142, co. 1, lett. c), Dlgs n° 42 del 22/01/04 -mt.150

Fascia di rispetto depuratore

Fascia di rispetto cimiteriale

SISTEMA DELLA MOBILITA'

INFRASTRUTTURE DI PREVISIONE

Viabilità di potenziamento

Viabilità di progetto

RTP - Arch. Pio CASTIELLO (Capogruppo RTP) - Dott. Ing. ROSARIO GATTO - 2001 FIRM - geometra Giancarmine Lepore - Incaricati di arch. (Architettura) ESSE 10 arch. Giuseppe CAMPIN - arch. Annalisa CIRIELLO - di Ing Pasquale BEATRICE - geometra professionista - di Ing Luigi IANNIELLO (esperto in acustica)

FONTANAROSA (Av)

PIANO URBANISTICO COMUNALE

(L.R. N.16/ DI 22/12/04 s.e.m.) - Regolamento di Attuazione n° 5 del 04.08. 2011

PUC 2020

Adottato con delib. di G.C. n° 73 del 05/09/2022 e adeguato alle osservazioni accolte con delib. di G.C. n° 115 del 29/12/2022

IL SINDACO : *dr. Giuseppe Pescatore*

(R.U.P.) : *dr. ing. Stefano Alfieri Bianco*

1:25000 1:10000 1:5000 1:2000

DISPOSIZIONI STRUTTURALI
a tempo indeterminato (ex art.3 co.2 L.R. 16/2004)

DISPOSIZIONI PROGRAMMATICHE
a tempo determinato (ex art.3 co.3 L.R. 16/2004)

ATTI DI PROGRAMMAZIONE (API)
(ex art. 25 - L.R. 16/2004)

RELAZIONE ILLUSTRATIVA

NORME TECNICHE DI ATTUAZIONE

Sistema di città : *Città delle colline del Taurasi*

AZZONAMENTO	SIGLA	ALLEGATO
	DP	21*

PROGETTO URBANISTICO: *dr. arch. Pio CASTIELLO (Capogruppo RTP) - dr. arch. Pierfrancesco Rossi, dr. arch. Giuseppe Campa.*

STUDIO GEOLOGICO: *dr. arch. Annalisa Ciriello, dr. Ing. Pasquale Beatrice,(ipotesi professionista), dr. ing.Luigi Iannielo (esperto in acustica)*

STUDIO AGRONOMICO: *dr. geol. Giuseppe De Cesare*
dr. agr. Fortunato Rossi

dr.arch. Pio Castiello
(Ordine Arch. PPC Av 179)
CASTIELLO PIO
ORDINE ARCHITETTI PPC PROV. AVELLINO
ARCHITETTO
21.06.2023 15:09:54 GMT+00:00

*) ELABORATO MODIFICATO