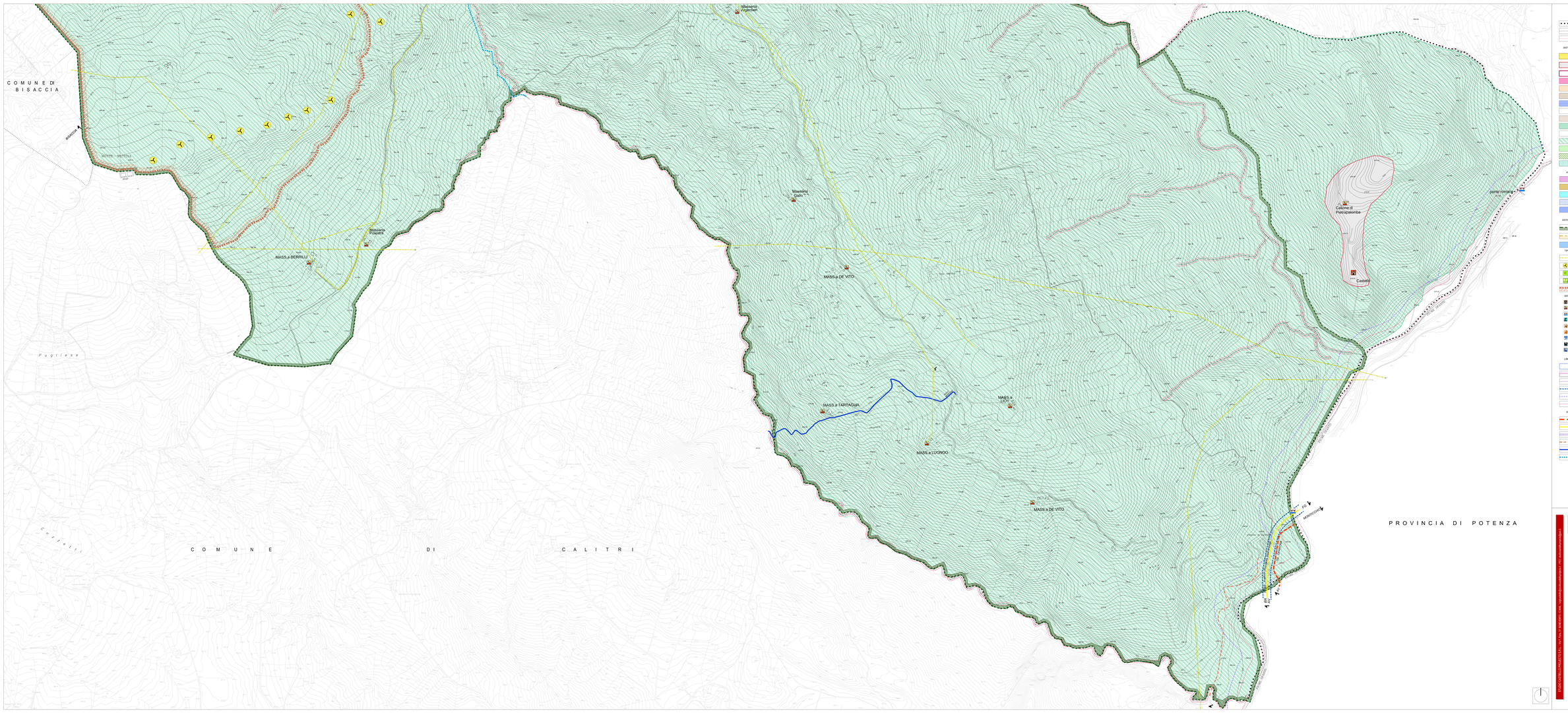

LEGENDA

Limite territorio comunale
Limite territorio provinciale
Limite territorio regionale

SISTEMI INSEDIATIVI

Zona A - Conservazione e valorizzazione del centro storico (art. 2 D.M. 1444/68) (Tale zona UC.C.A.se PTCP - Aree della permanenza de siti storici)
Zona A1 - Conservazione valore storico tradizionale e valorizzazione come ECOMUSEO
Rocca Aciniaggio
Zona B - Ristrutturazione e riqualificazione del tessuto urbano consolidato
Zona B1 - Completamento del tessuto moderno
Zona B2 - Completamento del tessuto periurbano
Zona C - Edilizia di espansione residenziale
Zona Cp - Edilizia Residenziale Pubblica
Zona D - Produttiva consolidata
Zona D1 - Produttiva territoriale mesoterritoriale
Zona E - Agricola (fondovalli e conche pianeggianti e sub-pianeggianti) ref. ar.ex art. 20 PTCP
Zona E1 - Agricola di tutela (Area di prevalente valore paesaggistico) ref. ar.ex art. 20 PTCP
Zona E2 - Agricola produttiva
Zona P - Parco urbano
Zona T - Turistica ricettiva

ATTREZZATURE E SERVIZI PUBBLICI E PRIVATI

Zona F1 - Attrezzature comunali pubbliche e di uso pubblico - Standard urbanistici (D.M. 1444/68)
Zona F2 - Attrezzature di interesse territoriale
Zona F3 - Attrezzature religiose
Zona F4 - Attrezzature cimiteriali
Zona F5 - Attrezzature eccezionali/varie e tecnologiche (depuratori, serbatoi, isole ecologiche, centrali elettriche ecc....)

SISTEMA AMBIENTALE E PAESAGGISTICO

Sito di Importanza Comunitaria SIC-ITB04005 - Bosco di Zampaglione
Sito di Importanza Comunitaria SIC-ITB04006 - Lago di S. Pietro Aquilonente
Invaso di S. Pietro e Diga dell'Ovento (Consorzio di Bonifica della Capitanata)

TIPOLOGIA DI IMPIANTI TECNOLOGICI

Elettrodotto
Aerogeneratori esistenti
Impianto epurativo
Nicta ecologica
Percorsi walkcl autoctoncali (Delib. C.C. n°19 del 2.12.2006)

SISTEMI STORICO-CULTURALE

Castello
Masseria
Ponte romano
Fontana
Museo Etnografico
Museo delle Cività Brigranti
Centro Studi delle Culture Mediterranee
Antiche mulini
Chiese

LIMITAZIONI DI UTILIZZO DELLE AREE TRASFORMABILI

Tutela geo ambientale
Aree soggette a vincolo puntuali (aree approfondimenti geologici geognostici e geodinmici)
Tutela cimiteriale
Fascia di rispetto impianto epurativo
Fascia di rispetto PF DSL
Fascia di rispetto fluviale ex art. 142, co. 1, lett. c) Dlgs. n° 42 del 22/01/2004 - mt. 150
Fascia di rispetto corsi d'acqua ex L.R. n°483 e succ. mod. ed. 10, 50 per i fiumi (a quota inferiore mt. 500 s.l.m. e mt. 25 a quota superiore), mt. 10 per i torrenti
SISTEMI DELLA MOBILITA'

Strada Statale n° 401 Ofantina
Linea ferroviaria Avellino - Rocchetta Sant'Antonio
Viabilità di progetto e/o di potenziamento
Strada bosco Zampaglione - Sinis scala Aquilonio
Sentiero fontana Provvidiscche - fontana Serna
Sentiero fontana Provvidiscche - Aquilonia

Comune di **AQUILONIA** (AV)

PUC 2021

PIANO URBANISTICO COMUNALE
L.r. n. 16 del 22/12/2004 e s.m.i. Regolamento n. 4 attuazione L.r. n. 16/2004 e s.m.i. - Legge 1150/1942 e s.m.i.
DISPOSIZIONI PROGRAMMATICHE
ATTI DI PROGRAMMAZIONE (APT)

Elaborato DN 04n
(MISURA)

Arch. Domenico Maria Maurino
(RAPPRESENTANTE LEGALE)

1/25000 1/10000 1/5000 1/2000

Lacedonia
Bisaccia
Aquilonia
Calitri

DISPOSIZIONI STRUTTURALI
(ART. 3 L.R. 16/2004 e s.m.i. - ART. 10 Reg. n. 4/2011)

DISPOSIZIONI PROGRAMMATICHE
(ART. 3 L.R. 16/2004 e s.m.i. - ART. 10 Reg. n. 4/2011)

RELAZIONE ILLUSTRATIVA

NORME TECNICHE DI ATTUAZIONE
(ART. 3 L.R. 16/2004 e s.m.i. - ART. 10 Reg. n. 4/2011)

ATTI DI PROGRAMMAZIONE - (APT)
(ART. 3 L.R. 16/2004 e s.m.i. - ART. 10 Reg. n. 4/2011)

Sistema di Zone - Linee dell'Area Urbana - STR, PP - PIN Agricoli

AZZONAMENTO TERRITORIO COMUNALE

SCALA: 1/25000
ELABORATO: DP 18b

STUDI TRAFFICI
STUDI GEOLOGICI: Il prof. Giuseppe Rosa
STUDI IDROGRAFICI: Il ing. Flavio Milone
CONSULENZA VALUTAZ.: Il ing. Carlo Rosalba

STUDIO CARDELLO PROGETTI S.R.L. - VIA L. STURZO 1 - 83100 AVELLINO - C.F./P.IVA 02600000649 - REA 187 - www.studiocardello.com

Studio Cardello Progetti s.r.l.
Direttore Tecnico Arch. Pio Cardello