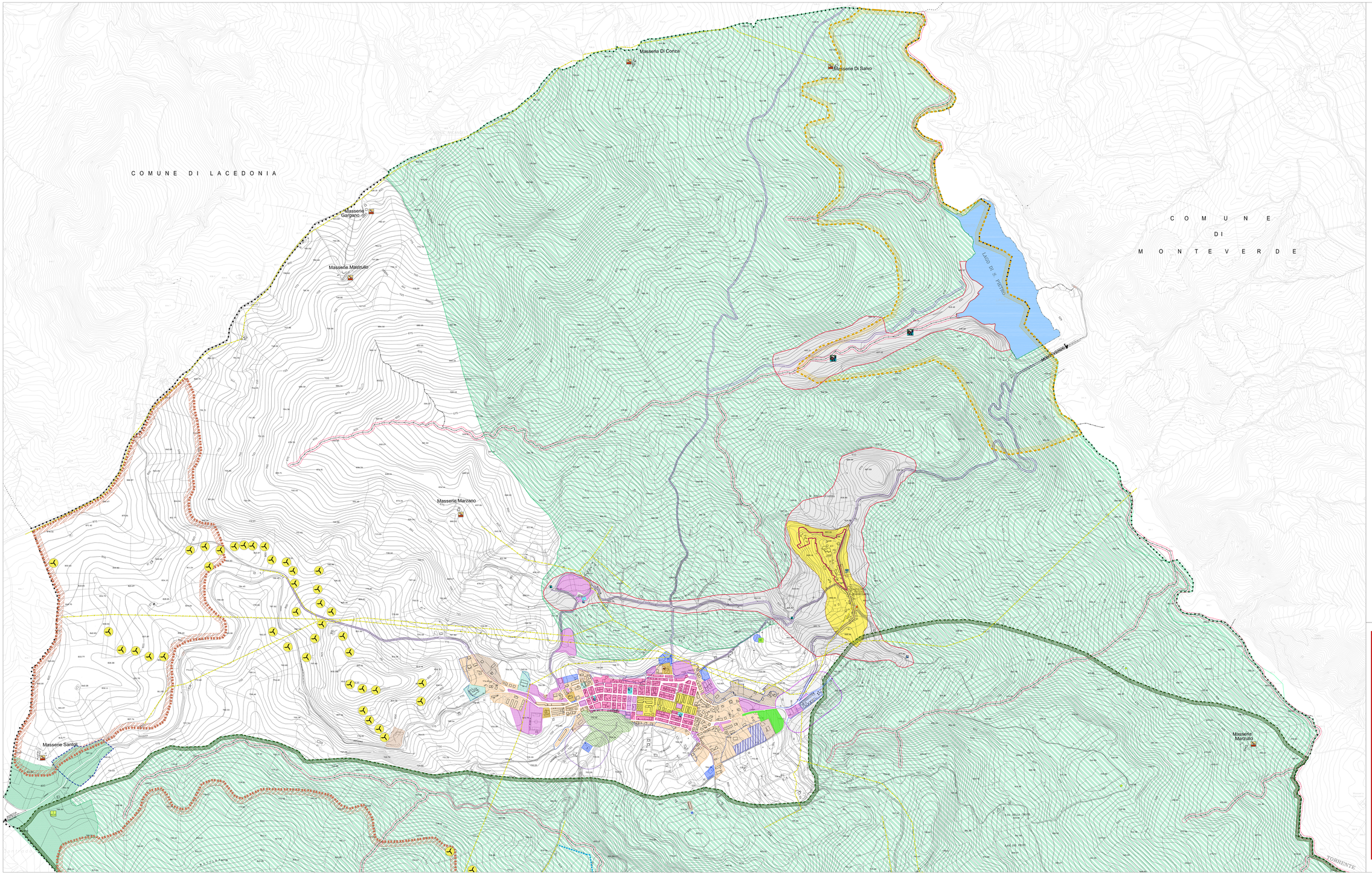

LEGENDA

- Limite territorio comunale
- Limite territorio provinciale
- Limite territorio regionale

SISTEMA INSEDIATIVO

- Zona A - Conservazione e valorizzazione del centro storico (art. 2 D.M. 1444/68) *(cfr. Elab. QC31 A del PTCP - Atlaso della permetazione dei centri storici)*
- Zona A1 - Conservazione valore storico tradizionale e valorizzazione come ECOMUSEO
- Parco Archeologico
- Zona B - Ristrutturazione e riqualificazione del tessuto urbano consolidato
- Zona B1 - Completamento del tessuto moderno
- Zona B2 - Completamento del tessuto periurbano
- Zona C - Edilizia di espansione residenziale
- Zona Cp - Edilizia Residenziale Pubblica
- Zona D - Produttiva consolidata
- Zona D1 - Produttiva di nuovo impianto
- Zona E - Agricola (fondovalli e conche pianeggianti e sub-pianeggianti) *lett. a) e art. 39 PTCP*
- Zona E1 - Agricola di tutela (Aree di preminente valore paesaggistico) *lett. c) e art. 39 PTCP*
- Zona E2 - Agricola periurbana
- Zona P - Parco urbano
- Zona T - Turistica ricettiva

ATTREZZATURE E SERVIZI (PUBBLICI E PRIVATI)

- Zona F1 - Attrezzature comunali pubbliche e di uso pubblico - Standardi urbanistici (D.M. 1444/68)
- Zona F2 - Attrezzature di interesse territoriale
- Zona F3 - Attrezzature religiose
- Zona F4 - Attrezzature cimiteriali
- Zona F5 - Attrezzature ecoambientali e tecnologiche (depuratori, serbatoi, isole ecologiche, centrali elettriche ecc...)

SISTEMA AMBIENTALE E PAESAGGISTICO

- Sito di Importanza Comunitaria SIC-IT804005 - Bosco di Zampaglione
- Sito di Importanza Comunitaria SIC-IT804006 - Lago di S. Pietro-Aquilaverde
- Invaso di S. Pietro e Diga dell'Osento *(Consorzio di Bonifica della Capitanata)*

TIPOLOGIA DI IMPIANTI TECNOLOGICI

- Elettrodotto
- Aerogeneratori esistenti
- Impianto epurativo
- Isola ecologica
- Parchi eolici autorizzati *(Delib. C.C. n°19 del 2.12.2006)*

SISTEMA STORICO-CULTURALE

- Castello
- Masserie
- Ponte romano
- Fontane
- Museo Etnografico
- Museo delle Città Itineranti
- Centro Studi delle Culture Mediterranee
- Antichi mulini
- Chiese

LIMITAZIONI DI UTILIZZO DELLE AREE TRASFORMABILI

- Tutela geo ambientale
  Area soggetta a verifiche puntuali previo approfondimenti geologici geognostici e geosismici
- Tutela cimiteriale
- Fascia di rispetto Impianto epurativo
- Fascia di rispetto FF.SS.
- Fascia di rispetto fluviale ex art. 142, co. 1, lett. c) Dlgs. n°42 del 22/01/2004 - mt. 150
- Fascia di rispetto corsi d'acqua ex L.R. 14/82 e suoc. mod. lett. "mt. 50 per i fiumi (a quota inferiore mt. 500 s.l.m. e mt. 25 a quota superiore) mt. 10 per i torrenti"

SISTEMA DELLA MOBILITA'

- Strada Statale n° 401 Ofantina
- Linea ferroviaria Avellino - Rocchetta Sant'Antonio
- Viabilità di progetto e/o di potenziamento
- Strada bosco Zampaglione - trivio scalo Aquilonia
- Sentiero fontana Provolacchio - fontana Senna
- Sentiero fontana Provolacchio - Aquilonia

STUDIO CASTELLO PROJECTS S.R.L. - VIA FRATI - BENEVENTO 1 SNC - tel.0824/312 - www.studiocastelloprojects.it - PEC: studiocastelloprojects@pec.it

Comune di **AQUILONIA** (AV)

PUC 2021

PIANO URBANISTICO COMUNALE

(L. R. 16 del 22/12/2004 e s.m.i.- Regolamento di attuazione n° 5 del14/02/2011)

- DISPOSIZIONI STRUTTURALI
- DISPOSIZIONI PROGRAMMATICHE
- ATTI DI PROGRAMMAZIONE (APE)

Giancarlo De Vito
(SINDACO)

Arch. Domenico Mario Bifulco
(RESPONSABILE UTC)

1:25000 1:10000 1:5000 1:2000

- DISPOSIZIONI STRUTTURALI (ARTICOLO 25 LR 16/04 e s.m.i. - Elaborato 2)
- DISPOSIZIONI PROGRAMMATICHE (ARTICOLO 26 LR 16/04 e s.m.i.) (ARTICOLO 34 R.A. 5/2011)
- RELAZIONE ILLUSTRATIVA
- NORME TECNICHE DI ATTUAZIONE (Art.ti 27 - Comma 5 LR 16/04)
- ATTI DI PROGRAMMAZIONE (APE) (Art.ti 27 - L.R. 16/04)

Sistema di atlas - CSU dell'Alta Irpinia - STS 21 - Alta Irpinia

AZZONAMENTO TERRITORIO COMUNALE	SIGLA	ALLEGATO
	DP	18a

STUDI TEMATICI:
STUDIO GEOLOGICO: Il prof. Giuseppe Rosa
STUDIO AGRONOMICO: Il agr. Pierro Sabato
CONDIZIONE ACUSTICA: Il ing. Carlo Rivetta

(Studio Castello Projects s.r.l.)
Direttore Tecnico Arch. Pio Castello