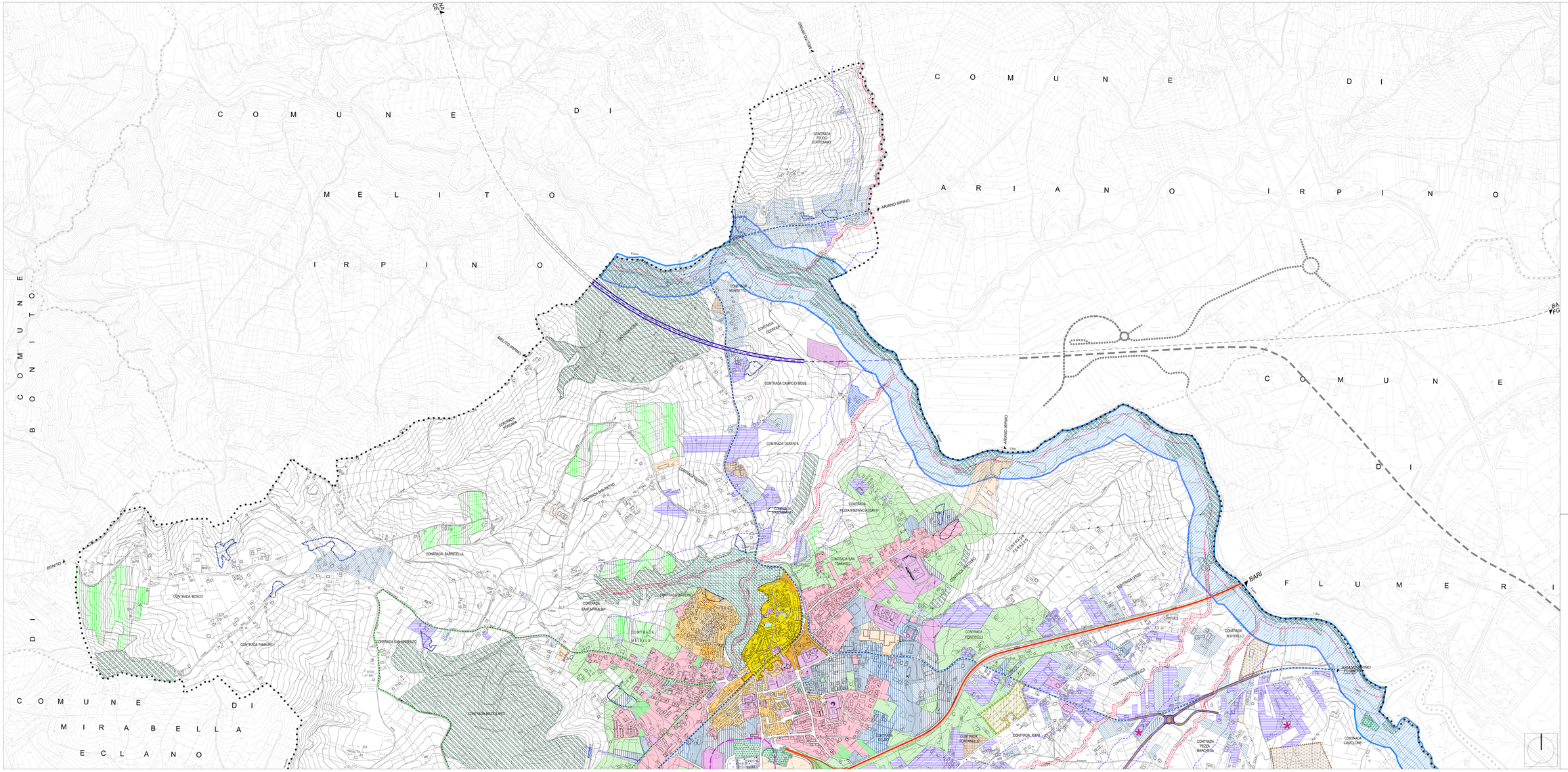

LEGENDA

CONFINI

- CONFINE COMUNALI

SISTEMI INSEDIATIVI

- Zona A - Centro storico
- Zona B/1 - Centro urbano consolidato
- Zona B/2 - Riqualificazione del centro urbano consolidato moderno
- Zona B - Riordino e completamento
- Zona C - Integrazione prevalentemente artigianale e terziaria nel contesto urbano e periurbano
- Zona C1 - Integrazione prevalentemente artigianale e terziaria nel contesto marginale
- Zona C2 - Integrazione prevalentemente artigianale e terziaria in campo aperto
- Zona D - Produttiva consolidata
- Zona D1 - Produttiva di riordino e completamento prevalentemente artigianale e commerciale
- Zona D2 - Produttiva di riordino e completamento industriale artigianale commerciale e terziaria

TERRITORIO AGRICOLO FORESTALE

- Zona E - Agricola (fondovalli e conche pianeggianti e sub-pianeggianti) *art. al ver art. 39 PTCP*
- Zona E1 - Agricola strategica (Aree agricole di valore strategico e produzioni tipiche) *art. b) ver art. 39 PTCP*
- Zona E2 - Agricola di tutela (Aree di preminente valore paesaggistico) *art. c) ver art. 39 PTCP*
- Zona E3 - Agricola periurbana
- Zona V1 - Verde vivo extraurbano
- Zona P - Parco eco-agricolo

ATTREZZATURE E SERVIZI (PUBBLICI E PRIVATI)

- Zona F1 - Attrezzature comunali pubbliche e di uso pubblico (standards urbanistici)
- Zona F2 - Attrezzature di interesse territoriale
- Zona F3 - Attrezzature religiose
- Zona F4 - Attrezzature private di interesse collettivo
- Zona F5 - Attrezzature cimiteriali
- Zona F6 - Attrezzature ecoambientali e tecnologiche (depuratori, sertbatoi bide ecologiche ecc.)
- Zona F7 - Attrezzature ferroviche e terziarie
- Vincolo di destinazione "Ricettiva-Turistica" (ai sensi dell'art. 5 della L.R. n° 16 del 28/11/2000)

CARATTERIZZAZIONI TERRITORIALI STRATEGICHE

- Fascia di rispetto corsi d'acqua ex L.R. 14-82 e succ. mod. int. "ms. 50 per i fiumi (a quota inferiore mt. 500 s.l.m.) / mt. 25 (a quota superiore) e mt. 10 per i torrenti"
- Fascia di rispetto fluviale ex art. 142, co. 1, lett. c), Dlgs n° 42 del 22/01/04 - mt. 150
- Fascia di rispetto dai depuratori
- Vincolo idrogeologico

SISTEMA RELAZIONALE
Viabilità veicolare

- Autostrada NA-BA
- Strade statali
- Viabilità - variante di Grottaminarda

INFRASTRUTTURE DI PREVISIONE
Viabilità - opere rinnovarie

- Viabilità di progetto Lioni - Grottaminarda
- Itinerario di previsione NA-BA
  Area tensiostrut Grottaminarda - Rapone

LIMITAZIONI DI UTILIZZO DELLE AREE TRASFORMABILI

- Tutela geo-ambientale
  Aree soggette a verifiche puntuali previo approfondimenti geotecnici geognostici e geosismici
- Fascia di tutela corsi d'acqua - 1000 m c/h Tav. P.04 del PTCP)

COMUNE di GROTTAMINARDA (Av)

PIANO URBANISTICO COMUNALE
L.R. n.16/2004 e s.m.i. - Regolamento di Attuazione n.5 del 04/08/2011
ADEGUAMENTI AI SENSI DELL'ART. 9, PTP AVELLINO

PUC 2019

Approvato con delib. di G.C. n. 453 del 12/12/2019

IL SINDACO: *Prof. Angelo Cobino*
IL U.T.C.: *Ing. Donato Giuseppe Pansini*

1:25000 1:10000 1:5000 1:2000

DISPOSIZIONI STRUTTURALI *(art. 3 - art. 9 - art. 10 - art. 11 - art. 12 - art. 13 - art. 14 - art. 15 - art. 16 - art. 17 - art. 18 - art. 19 - art. 20 - art. 21 - art.